

# Agriturismo

## Southwest Alentejano and Vicentina Coast

### "Casa do Almogrove"



Agriturismo - Casa di Prestigio, individuale, da 1 piano, entrata individuale, in un(a) Zona residenziale

Ambito : naturale, sereno

Capacità : 9 persona(e)

Camera(e) da letto : 3

Camera(e) : 5

Longueira Almogrove - Distretto di Beja - Alentejo  
Portogallo

Nr. annuncio 60923

[www.it.ihacom.ch](http://www.it.ihacom.ch)



Internet  
Holiday  
Ads



Internet  
Holiday  
Ads



## Agriturismo



Agriturismo - Casa di Prestigio, individuale, da 1 piano, entrata individuale, in un(a) Zona residenziale

- Ideale per tutte le età, grandi famiglie
- Vista : accessibile, nessuna costruzione davanti/di fronte, campagna, campi agricoli
- Ambito : naturale, sereno
- Esposizione : Sud

## Gli extra

- Attrezzature bambino :  
Seggiolone, fasciatoio, bagnetto bambino



soggiorno

## Ambiente & localizzazione



Mare



Pesca



Festival

### Tempo libero

- Attività tempo libero a meno di 20 km / 12 miglia :

Pedalò, immersione, immersione subacqua, immersione con scafandro, surf, kite surf, canoa-kayak, scuola di equitazione, percorso costiero/forestale, escursione, percorso per mountain bike, escursione in barca, passeggiata a cavallo, Passeggiata sull'asino, paintball, pesca, pesca in alto mare, pesca con lenza, pesca subacquea, campo di bocce

- Assistenza :

Scuola di immersione, scuola di equitazione

- Attrazioni e relax :

Bar/pub, discoteca, ristorante, cinema all'aperto, karaoke, riserva naturale, teatro all'aperto, festival, antichità & anticaglie, boutique d'artigianato

### Ambiente

- Località :

- Piscina riscaldata 7,5km
- Mare/oceano 800m
- Spiaggia 800m
- Spiaggia con ciotoli 1,5km
- Spiaggia rocciosa 800m
- Spiaggia dei nudisti 15km
- Insenatura 3km
- Piscina pubblica 15km
- Punto di windsurf 7,5km
- Punto di surf 15km
- Scogliera 5km
- Fiume 7,5km
- Marina 15km

- Comodità :

- Villaggio centro 300m
- Fermata/stazionamento bus 300m
- Noleggio barche 10km
- Noleggio biancheria 10km
- Panetteria 300m
- Traiteur 300m
- Negozi tipici 300m
- Supermercato 7,5km
- Salone di coiffure 300m
- Ufficio postale 300m
- Banca 10km
- Distributore automatico di biglietti 300m
- Farmacia 300m
- Ospedale 10km



sala da pranzo



soggiorno



vista dalla sala da pranzo

### Interno

- **Capacità di ospitalità :**

9 persona(e) - 6 adulti, 3 bambini

- **Superficie abitabile :**

150m<sup>2</sup>

- **Disposizione interna :**

5 camera(e), 3 camera(e) da letto, 2 bagno (i), 1 doccia, soggiorno 80m<sup>2</sup>, cucina indipendente, sala da pranzo, angolo cottura, salone con televisore

- **Posto(i) letto(i) :**

2 letto(i) matrimoniale(i), 1 letto(i) king-size (s), 1 divano(i) letto 2 pers, 1 divano(i) letto 1 pers, 1 letto (i) bambino

- **Confort :**

Camino, TV, lettore DVD, gioco di società, collezione di libri, collezione di film, presa per antenna tv, armadietto, guardaroba, asciugacapelli, ventilatore, riscaldamento elettrico, tende, doppio vetro, serrande avvolgibili

- **Attrezzatura domestica :**

Stoviglie/posate, utensili e batteria da cucina, caffettiera, caffettiera elettrica, macchina per il caffè espresso, tostiera, spremiagrumi, griglia, cucina a gas, forno, forno microonde, cappa aspirante, frigorifero, congelatore, lavastoviglie, lavatrice, asciugatrice, aspirapolvere, ferro da stiro, asse da stiro

### Esterno

- **Superficie del terreno :**

400m<sup>2</sup>

- **Ambito esterno :**

Cortile privato 40m<sup>2</sup>, giardino 15m<sup>2</sup>

- **Attrezzature esterne :**

Barbecue, tavolo da giardino, 8 sedia(e) da giardino, ombrellone, 2 chaise(s) longue(s), doccia esterna



camera

### Servizi

- **Biancheria :**

Lenzuola (1 volte/settimana), Biancheria da toilette (1 volte/settimana), Biancheria da casa (1 volte/settimana), Coperta(e) (1 volte/settimana), Cuscino(i) (1 volte/settimana)

- **Casa :**

Servizio di manutenzione (1 volte/settimana), Pulizia alla partenza, Manutenzione giardino/piscina (1 volte/settimana), Transfert stazione aeroporto supplemento (+305CHF \*)

- **Personale :**

Autista supplemento, Massaggio supplemento (+43CHF \*), Guida supplemento, Animatore/trice supplemento

### Informazioni utili

- **Informazioni utili**

Bambini benvenuti  
Affitto non fumatori, copertura telefonia mobile  
Acqua : calda/fredda



camera

Album fotografico - 1



soggiorno



sala da pranzo



soggiorno



vista dalla sala da pranzo



camera

Nr. annuncio 60923

[www.it.ihacom.ch](http://www.it.ihacom.ch)



Internet  
Holiday  
Ads



Internet  
Holiday  
Ads



DA PRIVATO A PRIVATO

Album fotografico - 2



camera



camera



divano(i) letto 2 pers



bagno(i)

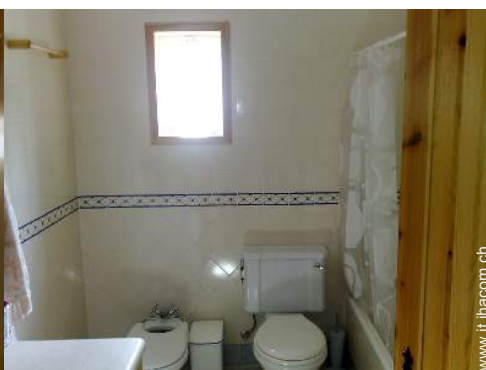

bagno(i)



cucina



kite surf



pesca in alto mare



escursione in barca



canoa-kayak



fiume



riserva naturale

Album fotografico - 3



festival



marina



insenatura



insenatura



riserva naturale



spiaggia rocciosa



riserva naturale



spiaggia



spiaggia



spiaggia



spiaggia



spiaggia

### Localizzazione & Accesso



Coordinate GPS in gradi, minuti, secondi: Latitudine 37° 38'60"N - Longitudine 8°47'22.42"O ([Abitazione](#))

#### Indirizzo

→ Urbanização do Cabecinho, 5  
7630 Longueira Almogrove

#### • Autostrada (uscita) (A2) Ourique

→ Ourique, Distretto di Beja, Alentejo, Portogallo  
→ Distanza : 70km  
→ Tempo : 1h

#### • Autostrada (uscita) (Via Do Infante) Sines



→ Aljezur, Algarve, Portogallo  
→ Distanza : 70km  
→ Tempo : 1h

#### • Aeroporto Faro

→ Faro, Algarve, Portogallo  
→ Distanza : 160km  
→ Tempo : 2h

- Vila Nova de Milfontes : Distanza : 10km
- Zambujeira do Mar : Distanza : 15km
- Odemira : Distanza : 15km

### Contatti

Cognome	Sig.ra, Sig. CATALÃO Isabel & Rui
Indirizzo	Urbanização do Cabecinho, 5
Città	7630-017 ALMOGRAVE
Paese	Portogallo
Telefono	+351 219671153 (Portogallo) Da 10:00 AM a 11:45 PM (GMT/UTC)
Cellulare	+351 963695202 (Portogallo)
Fax	+351 219671153 (Portogallo)
Lingue parlate	 



Calendario delle disponibilità - da : maggio 2012

Mag	Ma	Me	G	V	S	D	L	Ma	Me	G	V	S	D	L	Ma	Me	G	V	S	D	L	Ma	Me	G	V	S	D	L	Ma	Me	G
2012	1	2	3	4	5	6	7	8	9	10	11	12	13	14	15	16	17	18	19	20	21	22	23	24	25	26	27	28	29	30	31
																	-	-	-	-	-	-	-	-	-	-	-	-	-	-	-

Giu	V	S	D	L	Ma	Me	G	V	S	D	L	Ma	Me	G	V	S	D	L	Ma	Me	G	V	S							
2012	1	2	3	4	5	6	7	8	9	10	11	12	13	14	15	16	17	18	19	20	21	22	23	24	25	26	27	28	29	30
	-	-	-	-	-	-	-	-	-	-	-	-	-	-	-	-	-	-	-	-	-	-	-	-	-	-	-	-	-	-

Lug	D	L	Ma	Me	G	V	S	D	L	Ma	Me	G	V	S	D	L	Ma	Me	G	V	S	D	L	Ma							
2012	1	2	3	4	5	6	7	8	9	10	11	12	13	14	15	16	17	18	19	20	21	22	23	24	25	26	27	28	29	30	31
	-	-	-	-	-	-	-	-	-	-	-	-	-	-	-	-	-	-	-	-	-	-	-	-	-	-	-	-	-	-	

Media stagione
  Prenotato
  Alta stagione

[Mese : Seguevole >>](#)

Tariffe di affitto - Agriturismo - Casa di Prestigio - 9 Persona(e)

Tariffe	Notte	Week-end	Settimana	2 settimane	Mese
<span style="display: inline-block; width: 15px; height: 15px; background-color: #008000; border: 1px solid black; margin-right: 5px;"></span> Bassa stagione	-	-	640CHF * <i>(Sabato)</i>	1219CHF * <i>(Sabato)</i>	1829CHF * <i>(Sabato)</i>
<span style="display: inline-block; width: 15px; height: 15px; background-color: #ADD8E6; border: 1px solid black; margin-right: 5px;"></span> Media stagione	-	-	896CHF * <i>(Sabato)</i>	1707CHF * <i>(Sabato)</i>	3048CHF * <i>(Sabato)</i>
<span style="display: inline-block; width: 15px; height: 15px; background-color: #FF0000; border: 1px solid black; margin-right: 5px;"></span> Alta stagione	-	-	1280CHF * <i>(Sabato)</i>	2438CHF * <i>(Sabato)</i>	4633CHF * <i>(Sabato)</i>

(Giorno di arrivo)

[Prenotare](#)





soggiorno



vista dalla sala da pranzo



camera



soggiorno



sala da pranzo

### Condizioni di prenotazione

#### • Prenotazione

→ Pagamento al momento della prenotazione :  
50% dell'importo dell'affitto  
→ Pagamento del saldo :  
alla restituzione delle chiavi

#### • Affitto

→ Spese comprese  
→ Tassa di soggiorno inclusa  
→ Spesa per le pulizie alla partenza inclusa

[► Prenotare](#)

[► Contattare il proprietario](#)

### Modalità di pagamento ammesse

• Bonifico bancario • Contanti



Contattate direttamente i proprietari

[www.it.ihacom.ch](http://www.it.ihacom.ch)

Nr. annuncio  
60923

[>> Prenotare <<](#)

### Contatti

Cognome	Sig.ra, Sig. CATALÃO Isabel & Rui
Indirizzo	Urbanização do Cabecinho, 5
Città	7630-017 ALMOGRAVE
Paese	Portogallo
Telefono	+351 219671153 (Portogallo) Da 10:00 AM a 11:45 PM (GMT/UTC)
Cellulare	+351 963695202 (Portogallo)
Fax	+351 219671153 (Portogallo)
Lingue parlate	 

\* Tassa di conversione a titolo identificativo : 100€ = 136.26\$ = 86.8£ = 121.91CHF

Nr. annuncio 60923

[www.it.ihacom.ch](http://www.it.ihacom.ch)



[>> AFFITTI PER LE VACANZE](#)

Internet  
Holiday  
Ads



Internet  
Holiday  
Ads



[DA PRIVATO A PRIVATO](#)