

Affitto per le vacanze Ria Formosa Appartamento



Appartamento al 1° piano, entrata comune, in un(a) Immobile moderno da 3 piani

Ambito : romantico, incantevole

Capacità : 4 persona(e)

Camera(e) da letto : 1

Camera(e) : 4

Santa Luzia - Algarve

Portogallo

Prenotazione : +44 (0) 1670517956 (Regno Unito)

Nr. annuncio 47824

www.it.ihacom.ch



Internet
Holiday
Ads



Internet
Holiday
Ads



Affitto per le vacanze



Appartamento al 1° piano, entrata comune, in un(a) Immobile moderno da 3 piani

- Ideale per tutte le età, coppia
- Vista : panoramico, accessibile, nessuna costruzione davanti/di fronte, mare/oceano, villaggio, tramonto fantastico
- Ambito : romantico, incantevole
- Esposizione : Sud-ovest

Gli extra

- Parcheggio :
Parcheggio non coperto : 1 sul terreno
- Agevolazioni :
2 bicicletta(e)

Privilegi :
Accesso diretto alla spiaggia,
corpo morto



vista dal terrazzo

Ambiente & localizzazione



Cultura

Tempo libero

- Attività tempo libero a meno di 20 km / 12 miglia :

Luogo per bagnarsi, Pedalò, immersione, banana boat, jet ski, surf, windsurf, vela, kite surf, canoa-kayak, golf, tennis, percorso, percorso costiero/forestale, escursione, percorso per mountain bike, aquilone, deltaplano, parapendio, escursione in barca, passeggiata in calesse, passeggiata a cavallo, bowling, basket ball, pallavolo, caccia, pesca, pesca in alto mare, pesca con lenza, campo di bocce

- Attrazioni e relax :

Bar/pub, discoteca, ristorante, cinema, parco e giardino, parco dei divertimenti, zoo/parco animale, parco marino, riserva naturale, centro d'esposizione, galleria d'arte, centro storico, museo, teatro, festival, antichità & anticaglie, boutique d'artigianato, cantina e degustazione di vino, casino, centro di bellezza, centro di fitness

Ambiente

- Località :
 - Piscina riscaldata 4km
 - Mare/oceano <50m
 - Spiaggia <50m
 - Spiaggia con ciotoli <50m
 - Spiaggia dei nudisti 2km
 - Piscina pubblica 1km
 - Campo da tennis pubblico 1,5km
 - Percorso di golf 18 buche 7,5km
 - Base aeronautica 40km
 - Punto di windsurf 1,5km
 - Punto di surf 1,5km
 - Centro nautico 1,5km
 - Specchio d'acqua <50m
 - Marina <50m
 - Scalo di alaggio per la barca <50m

- Comodità :
 - Villaggio centro <50m
 - Fermata/stazionamento bus <50m
 - Bus navetta spiaggia <50m
 - Noleggio biciclette/mountain bike
 - Noleggio auto
 - Noleggio barche
 - Panetteria <50m
 - Negozi tipici <50m
 - Supermercato 2km
 - Negozi di alta classe e di lusso 4km
 - Salone di coiffure 100m
 - Internet café 100m
 - Ufficio postale 500m
 - Banca <50m

- Distributore automatico di biglietti <50m
- Farmacia 500m
- Ospedale 1,5km

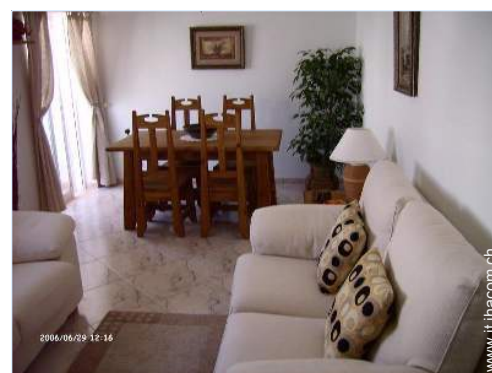

soggiorno



spiaggia



Mare

Esterno

- **Sistemazione esterna :**

Terrazzo 20m², terrazzo sul tetto > 200m², balcone 3m², tettoia di giardino

- **Attrezzature esterne :**

Barbecue, sedia sdraio, altalena, struttura rampicante per bambini



vista sull'oceano

Interno

- **Capacità di ospitalità :**

4 persona(e) - 2 adulti, 2 bambini

- **Superficie abitabile :**

90m²

- **Disposizione interna :**

4 camera(e), 1 camera(e) da letto, 1 bagno (i), soggiorno 30m², cucina indipendente, angolo pranzo, cantina, veranda

- **Posto(i) letto(i) :**

1 letto(i) matrimoniale(i), letto(i) a scomparsa 2 pers, 2 letto(i) pieghevole

- **Confort :**

TV, sistema hi-fi, lettore DVD, collezione di libri, collezione di film, cavo/satellite, armadio, armadietto, guardaroba, asciugacapelli, ventilatore, riscaldamento elettrico, tende, tende, doppio vetro, serrande avvolgibili, interfono, digicode

- **Attrezzatura domestica :**

Stoviglie/posate, utensili e batteria da cucina, bollitore elettrico, tostiera, cucina a gas, cucina elettrica, forno, forno microonde, cappa aspirante, frigorifero, congelatore, macchina del ghiaccio, lavastoviglie, lavatrice, asciugatrice, aspirapolvere, ferro da stiro, asse da stiro

Servizi

- **Biancheria :**

Lenzuola, Biancheria da toilette, Biancheria da casa, Coperta(e), Piumino(i), Cuscino(i)

- **Casa :**

Servizio di manutenzione (1 volte/settimana), Pulizia alla partenza, Parcheggio, Transfert stazione aeroporto supplemento (+49CHF *)

- **Personale :**

Biancheria

Informazioni utili

- **Informazioni utili**

Bambini benvenuti

Affitto non fumatori, copertura telefonia mobile, trasporto personale consigliabile

Acqua : calda/fredda, acqua non potabile

Tensione elettrica : 220-240V / 50Hz

Alimentazione elettrica : conduttura



Attrazioni e relax

Album fotografico - 1



spiaggia



soggiorno



vista dal terrazzo



Mare

Album fotografico - 2



Attrazioni e relax



vista sull'oceano



camera



angolo cottura



vista sul villaggio

Nr. annuncio 47824

www.it.ihacom.ch



Internet
Holiday
Ads



Internet
Holiday
Ads



Localizzazione & Accesso



Coordinate GPS in gradi, minuti, secondi: Latitudine 37°6'5
"N - Longitudine 7°39'23"O (Abitazione)

Indirizzo

→ Rua Manuel Batista Santa Luzia
Tavira
8800 Santa Luzia

• Aeroporto Faro

→ Faro, Algarve, Portogallo
→ Distanza : 34km
→ Tempo : 30'

• Stazione ferroviaria Tavira

→ Tavira, Algarve, Portogallo
→ Distanza : 2,5km
→ Tempo : 5'

• Stazionamento bus Tavira

→ Tavira, Algarve, Portogallo
→ Distanza : 4km
→ Tempo : 10'

• Tavira : Distanza : 3km

• Cabanas de Tavira : Distanza : 7,5km

• Faro : Distanza : 37km

Contatti

Cognome	Sig. WHITTLE Alan
Indirizzo	Flat 12 42A Bullers Green
Città	NE611BF MORPETH
Paese	Regno Unito
Telefono	+44 (0) 1670517956 (Regno Unito) Da 08:30 AM a 10:00 PM (GMT/UTC +01:00)
Cellulare	+44 (0) 7711789612 (Regno Unito)
Lingue parlate	



Calendario delle disponibilità - da : maggio 2012

Mag	Ma	Me	G	V	S	D	L	Ma	Me	G	V	S	D	L	Ma	Me	G	V	S	D	L	Ma	Me	G	V	S	D	L	Ma	Me	G
2012	1	2	3	4	5	6	7	8	9	10	11	12	13	14	15	16	17	18	19	20	21	22	23	24	25	26	27	28	29	30	31
																	-	-	-	-	-	-	-	-	-	-	-	-	-	-	-

Giu	V	S	D	L	Ma	Me	G	V	S	D	L	Ma	Me	G	V	S	D	L	Ma	Me	G	V	S							
2012	1	2	3	4	5	6	7	8	9	10	11	12	13	14	15	16	17	18	19	20	21	22	23	24	25	26	27	28	29	30
	-	-	-	-	-	-	-	-	-	-	-	-	-	-	-	-	-	-	-	-	-	-	-	-	-	-	-	-	-	-

Lug	D	L	Ma	Me	G	V	S	D	L	Ma	Me	G	V	S	D	L	Ma	Me	G	V	S	D	L	Ma							
2012	1	2	3	4	5	6	7	8	9	10	11	12	13	14	15	16	17	18	19	20	21	22	23	24	25	26	27	28	29	30	31
	-	-	-	-	-	-	-	-	-	-	-	-	-	-	-	-	-	-	-	-	-	-	-	-	-	-	-	-	-	-	

Prenotato

[Mese : Seguento >>](#)

Tariffe di affitto - Appartamento - 4 Persona(e)

Tariffe	Notte	Week-end	Settimana	2 settimane	Mese
<input type="checkbox"/> Bassa stagione	-	-	267CHF *	-	-
<input type="checkbox"/> Media stagione	-	-	337CHF *	-	-
<input type="checkbox"/> Alta stagione	-	-	506CHF *	-	-

[Prenotare](#)





vista dal terrazzo



Mare



Attrazioni e relax



spiaggia



soggiorno

Condizioni di prenotazione

● Prenotazione

- Pagamento al momento della prenotazione : 122CHF *
- Pagamento del saldo : 2 mesi prima del soggiorno

● Affitto

- Spese comprese
- Spesa per le pulizie alla partenza inclusa
- Supplemento previsto per :
 - letto(i) supplementare(i)

► Prenotare

► Contattare il proprietario

Modalità di pagamento ammesse

- Vaglia postale internazionale
- Assegno bancario
- Assegno circolare
- PayPal
- Contanti

Contattate direttamente i proprietari

www.it.ihacom.ch

Nr. annuncio

47824

>> Prenotare <<

Contatti

Cognome	Sig. WHITTLE Alan
Indirizzo	Flat 12 42A Bullers Green
Città	NE611BF MORPETH
Paese	Regno Unito
Telefono	+44 (0) 1670517956 (Regno Unito) Da 08:30 AM a 10:00 PM (GMT/ UTC +01:00)
Cellulare	+44 (0) 7711789612 (Regno Unito)
Lingue parlate	

* Tassa di conversione a titolo identificativo : 100€ = 136.26\$ = 86.8£ = 121.91CHF
Nr. annuncio 47824

www.it.ihacom.ch



>> AFFITTI PER LE VACANZE

Internet
Holiday
Ads



Internet
Holiday
Ads



DA PRIVATO A PRIVATO