

Affitto per le vacanze Valley of the Asón River "Casa Arcoiris"



Casa di Campagna, individuale, da 1 piano, entrata individuale, in un(a) Proprietà di Charme

Ambito : naturale, tranquillo

Capacità : 6 persona(e)

Camera(e) da letto : 2

Camera(e) : 2

Cañedo - Cantabria

Spagna

Nr. annuncio 30809

www.it.ihacom.ch

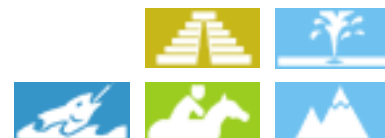

Internet
Holiday
Ads



Internet
Holiday
Ads



Affitto per le vacanze



Casa di Campagna, individuale, da 1 piano, entrata individuale, in un(a) Proprietà di Charme

- Ideale per tutte le età, famiglia
- Vista : panoramico, montagna, piscina, foresta, fiume, villaggio
- Ambito : naturale, tranquillo
- Esposizione : Est

Gli extra

- **Piscina :**
Piscina privata, rettangolare (lunghezza 8,50m, larghezza 6m), trampolino per tuffi, sistema di illuminazione, accesso tramite scaletta, doccia esterna (aperta da '01 luglio' al '30 settembre')
- **Parcheggio :**
Parcheggio non coperto : 2 sul terreno

Privilegi :
Scuderia



vista dal salone

Ambiente & localizzazione



Montagna



Equitazione



Pesca



Terme



Cultura

Tempo libero

- Attività tempo libero a meno di 20 km / 12 miglia :

Sci alpino, luogo per bagnarsi, surf, vela, canoa-kayak, percorso, percorso costiero/forestale, escursione, climbing, arrampicata su roccia, percorso per mountain bike, escursione in barca, passeggiata a cavallo, Passeggiata sull'asino, ATV/Quad, bowling, paintball, caccia, caccia grossa, pesca, pesca con lenza

- **Attrazioni e relax :**

Bar/pub, discoteca, ristorante, parco e giardino, zoo/parco animale, riserva naturale, centro d'esposizione, centro storico, museo, antichità & anticaglie, bagni naturali, Bio farm

Ambiente

- **Località :**
 - Mare/oceano 30km
 - Spiaggia 30km
 - Piscina pubblica 1km
 - Cascata 2km
 - Fiume 500m
 - Foresta 200m
 - Massiccio montuoso 500m
 - Marina 30km
 - Via ferrata 25km
- **Comodità :**
 - Villaggio centro <50m
 - Fermata/stazionamento bus 1,5km
 - Panetteria 1,5km
 - Negozi tipici 1,5km
 - Supermercato 15km
 - Salone di coiffure 15km
 - Ufficio postale
 - Banca 1,5km
 - Distributore automatico di biglietti 1,5km
 - Farmacia 7,5km
 - Medico 1,5km
 - Ospedale 25km



vista dalla cucina



vista dal giardino/parco



cucina

Interno

- **Capacità di ospitalità :**

6 persona(e) - 4 adulti, 2 bambini

- **Superficie abitabile :**

65m²

- **Disposizione interna :**

2 camera(e), 2 camera(e) da letto, doccia, salone, cucina indipendente, sala da pranzo, angolo cottura, cantina

- **Posto(i) letto(i) :**

1 letto(i) matrimoniale(i), 1 divano(i) letto 2 pers, 2 letti gemelli singoli, 1 letto (i) bambino

- **Confort :**

Camino, TV, sistema hi-fi, videoregistratore, lettore DVD, gioco di società, collezione di libri, asciugacapelli, riscaldamento elettrico, stufa a legna, tende, doppio vetro

- **Attrezzatura domestica :**

Stoviglie/posate, utensili e batteria da cucina, caffettiera, tostiera, spremiagrumi, griglia, piastra di cottura elettrica, forno, forno microonde, frigorifero, congelatore, lavastoviglie, lavatrice, ferro da stiro

Esterno

- **Superficie del terreno :**

1000m²

- **Sistemazione esterna :**

Terrazzo, gazebo

- **Ambito esterno :**

Cortile privato, terreno chiuso, terreno, prato inglese, orto, stagno, fontana

- **Attrezzature esterne :**

Barbecue, tavolo da giardino, sedia(e) da giardino, pergolato, ombrellone, salotto da giardino, sedia sdraio, doccia esterna



letti gemelli singoli

Servizi

- **Biancheria :**

Lenzuola, Biancheria da toilette, Biancheria da casa, Coperta(e), Piumino(i), Cuscino(i)

- **Casa :**

Pulizia alla partenza, Manutenzione giardino/piscina, Parcheggio

Informazioni utili

- **Informazioni utili**

Bambini benvenuti

Animali ammessi

Presenza sul posto : animali domestici, animali da fattoria

Copertura telefonia mobile

Acqua : calda/fredda

Tensione elettrica : 110-120V / 60Hz

Alimentazione elettrica : conduttura



letto(i) matrimoniale(i)

Album fotografico - 1



vista dal giardino/parco



vista dalla cucina



vista dal salone



cucina



letto(i) matrimoniale(i)

Album fotografico - 2



letti gemelli singoli



camino



gazebo



vista nord-est



Proprietà privata

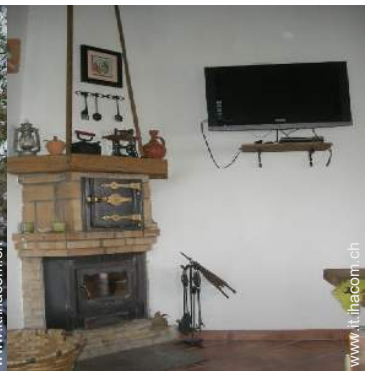

camino



terrazzo



doccia



gazebo



barbecue



Casa

Album fotografico - 3



piscina privata



terrazzo



cascata



terreno chiuso



Montagna



percorso



Montagna

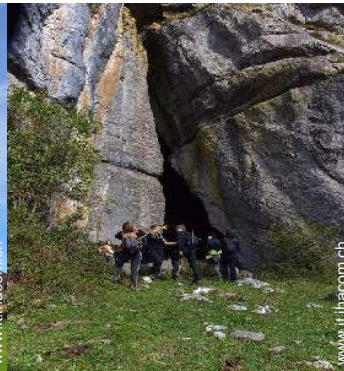

Montagna



animali da fattoria



arrampicata su roccia



escursione in barca

Localizzazione & Accesso



Coordinate GPS in gradi, minuti, secondi: Latitudine 43°
11'0.312"N - Longitudine 3°34'0.012"O (Città)

Indirizzo

→ bº de arriba nº 17
39806 Cañedo

- Laredo : Distanza : 29km
- Asón : Distanza : 5km
- Ampuero : Distanza : 22km

Contatti

Cognome	Sig., Sig.ra GARCÍA MARTÍNEZ Marta
Indirizzo	Barrio de Arriba s/n
Città	39806 CAÑEDO DE SOBA
Paese	Spagna
Telefono	+34 942677370 (Spagna)
Cellulare	+34 635369535 (Spagna)
Fax	+34 942677370 (Spagna)
Lingue parlate	



Calendario delle disponibilità - da : maggio 2012

Mag	Ma	Me	G	V	S	D	L	Ma	Me	G	V	S	D	L	Ma	Me	G	V	S	D	L	Ma	Me	G							
2012	1	2	3	4	5	6	7	8	9	10	11	12	13	14	15	16	17	18	19	20	21	22	23	24	25	26	27	28	29	30	31

Giu	V	S	D	L	Ma	Me	G	V	S	D	L	Ma	Me	G	V	S	D	L	Ma	Me	G	V	S							
2012	1	2	3	4	5	6	7	8	9	10	11	12	13	14	15	16	17	18	19	20	21	22	23	24	25	26	27	28	29	30

Lug	D	L	Ma	Me	G	V	S	D	L	Ma	Me	G	V	S	D	L	Ma	Me	G	V	S	D	L	Ma							
2012	1	2	3	4	5	6	7	8	9	10	11	12	13	14	15	16	17	18	19	20	21	22	23	24	25	26	27	28	29	30	31

■ Bassa stagione ■ Alta stagione ■ Prenotato

[Mese : Seguinte >>](#)

Tariffe di affitto - Casa di Campagna - 6 Persona(e)

Tariffe	Notte	Week-end	Settimana	2 settimane	Mese
■ Bassa stagione	98CHF * > 2	195CHF *	853CHF *	1463CHF *	-

> Minimo Notte

[Prenotare](#)

Condizioni di prenotazione

• Prenotazione

→ Pagamento al momento della prenotazione :
10% dell'importo dell'affitto
→ Pagamento del saldo :
alla restituzione delle chiavi

• Affitto

→ Spesa per le pulizie alla partenza non inclusa : 122CHF *

[▶ Prenotare](#)

[▶ Contattare il proprietario](#)

Modalità di pagamento ammesse

• Bonifico bancario • Contanti

Contattate direttamente i proprietari

www.it.ihacom.ch

Nr. annuncio

30809

[>> Prenotare <<](#)

Contatti

Cognome Sig., Sig.ra GARCÍA MARTÍNEZ Marta
Indirizzo Barrio de Arriba s/n
Città 39806 CAÑEDO DE SOBA
Paese Spagna
Telefono +34 942677370 (Spagna)
Cellulare +34 635369535 (Spagna)
Fax +34 942677370 (Spagna)
Lingue parlate

* Tassa di conversione a titolo identificativo : 100€ = 136.26\$ = 86.8£ = 121.91CHF

Nr. annuncio 30809

www.it.ihacom.ch



Internet
Holiday
Ads



Internet
Holiday
Ads

