

Affitto per le vacanze De Panne "Westrand"



Studio al 2° piano, entrata comune, in un(a) Residenza Privata da 2 piani

Ambito : marino

Capacità : 4 persona(e)

Camera(e) da letto : 1

Camera(e) : 1

De Panne - Fiandre Occidentali - Fiandre

Belgio

Prenotazione : +32 (0) 89767468 (Belgio)



Nr. annuncio 21598

www.it.ihacom.ch



Internet
Holiday
Ads



Internet
Holiday
Ads



Affitto per le vacanze



Studio al 2° piano, entrata comune, in un(a) Residenza Privata da 2 piani

- **Ideale per coppia**
- **Vista** : panoramico, nessuna costruzione davanti/di fronte, mare/oceano, tramonto fantastico
- **Ambito** : marino
- **Esposizione** : Nord-ovest

Gli extra

- **Parcheggio** :
Parcheggio coperto : 1 comunale

Privilegi :
Accesso diretto alla spiaggia

Ambiente & localizzazione



Mare

Ambiente

- **Località** :
 - Mare/oceano <50m
 - Spiaggia <50m
- **Comodità** :
 - Villaggio centro 500m
 - Centro città 200m
 - Fermata/stazionamento bus
 - Linea tranviaria
 - Panetteria 100m
 - Negozi tipici 100m



Mare

Nr. annuncio 21598

www.it.ihacom.ch



Internet
Holiday
Ads



Internet
Holiday
Ads



DA PRIVATO A PRIVATO



Interno

- **Capacità di ospitalità :**
4 persona(e) - 2 adulti, 2 bambini
- **Superficie abitabile :**
40m²
- **Disposizione interna :**
1 camera(e), 1 camera(e) da letto, WC, soggiorno 20m², salone 20m², cucina in stile americano
- **Posto(i) letto(i) :**
1 letto(i) matrimoniale(i), 1 divano(i) letto 1 pers
- **Confort :**
TV, videoregistratore, lettore DVD, video games, presa per antenna tv, cavo/satellite, accesso internet, accesso internet banda larga, wifi (accesso ad internet senza filo), armadio, armadietto, guardaroba, asciugacapelli, riscaldamento elettrico, tende
- **Attrezzatura domestica :**
Stoviglie/posate, utensili e batteria da cucina, caffettiera, caffettiera elettrica, tostiera, cucina elettrica, piastra di cottura elettrica, forno, forno microonde, cappa aspirante, frigorifero, congelatore, lavastoviglie, aspirapolvere

Esterno

- **Superficie del terreno :**
< 100m²
- **Sistemazione esterna :**
Terrazzo 4m²
- **Attrezzature esterne :**
Tavolo da giardino, 2 sedia(e) da giardino



Servizi

- **Biancheria :**
Piumino(i), Cuscino(i)
- **Casa :**
Parcheggio

Informazioni utili

- **Informazioni utili**
Bambini benvenuti



Album fotografico - 1



Mare



Nr. annuncio 21598

www.it.ihacom.ch



Internet
Holiday
Ads



Internet
Holiday
Ads



Album fotografico - 2

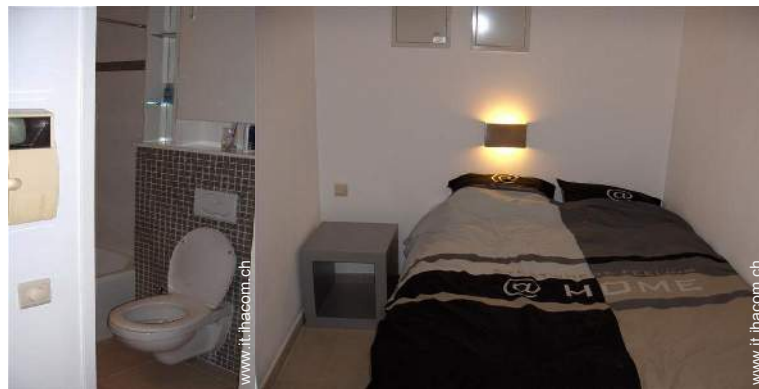

Localizzazione & Accesso



Coordinate GPS in gradi, minuti, secondi: Latitudine 51° 5'44.988"N - Longitudine 2°35'15.9"E ([Città](#))

Indirizzo

→ leopold1esplanade 9/02.03
8660 De Panne

- Adinkerke : Distanza : 2km
- Veurne : Distanza : 10km

Contatti

Cognome	Sig. SCHOONBROOD Carl
Indirizzo	rodenbachstraat
Città	3630 MAASMECHELEN
Paese	Belgio
Telefono	+32 (0) 89767468 (Belgio) Da 07:00 PM a 10:00 PM
Cellulare	+32 (0) 478549685 (Belgio)
Lingue parlate	



Tariffe di affitto - Studio - 4 Persona(e)

Tariffe	Notte	Week-end	Settimana	2 settimane	Mese
 Media stagione	-	-	482CHF * (Sabato)	-	-
 Alta stagione	-	-	725CHF * (Sabato)	-	-

(Giorno di arrivo)

[Prenotare](#)



Mare

Condizioni di prenotazione

• Prenotazione

→ Pagamento al momento della prenotazione :
50% dell'importo dell'affitto
→ Cauzione richiesta : 183CHF *

• Affitto

→ Spese comprese
→ Tassa di soggiorno inclusa

[► Prenotare](#)

[► Contattare il proprietario](#)

Modalità di pagamento ammesse

• Bonifico bancario

Contattate direttamente i proprietari

www.it.ihacom.ch

Nr. annuncio
21598

[>> Prenotare <<](#)

Contatti

Cognome Sig. SCHOONBROOD
Carl
Indirizzo rodenbachstraat
Città 3630 MAASMECHELEN
Paese Belgio
Telefono +32 (0) 89767468 (Belgio)
Da 07:00 PM a 10:00 PM
Cellulare +32 (0) 478549685
(Belgio)

Lingue parlate 

* Tassa di conversione a titolo identificativo : 100€ = 127\$ = 86.8£ = 121.91CHF

Nr. annuncio 21598

www.it.ihacom.ch



Internet
Holiday
Ads



Internet
Holiday
Ads

