

Affitto per le vacanze Comminges "Etch Soulet"



Chalet di Montagna, individuale, da 2 piani, entrata individuale, in un(a) Proprietà privata

Ambito : montanaro, campestre

Capacità : 20 persona(e)

Camera(e) da letto : 9

Portet de Luchon - Alta Garonna (31) - Midi Pirenei

Francia

Prenotazione : +33 (0) 5 61 89 13 53 (Francia)

Nr. annuncio 66444

www.it.ihacom.ch



Internet
Holiday
Ads



Internet
Holiday
Ads



DA PRIVATO A PRIVATO

Affitto per le vacanze



Chalet di Montagna, individuale, da 2 piani, entrata individuale, in un(a) Proprietà privata

- Ideale per tutte le età, più famiglie
- Vista : panoramico, accessibile, nessuna costruzione davanti/di fronte, dominante, montagna, tramonto fantastico
- Ambito : montanaro, campestre
- Esposizione : Sud

Gli extra

- Parcheggio :
Parcheggio non coperto : 7 sul terreno
- Agevolazioni :
Armadio per gli sci, jacuzzi
- Attrezzature bambino :
Seggiolone, bagnetto bambino, box



salone

Ambiente & localizzazione



Montagna

Tempo libero

- Attività tempo libero a meno di 20 km / 12 miglia :

Sci alpino, sci fuori pista, ski trekking, snowboard, slitta (pista), slitta con i cani, golf, tennis, scuola di equitazione, pony club, percorso, escursione, climbing, percorso per mountain bike, parapendio, Club aeronautica, aliante (club), passeggiata a cavallo, Passeggiata sull'asino, mini-golf, skate board (rampa), basket ball, paintball, acrobatiche, pesca

- Assistenza :

Scuola di sci, giardino delle nevi per bambini, scuola di tennis, scuola di equitazione

- Attrazioni e relax :

Bar/pub, discoteca, ristorante, cinema, parco e giardino, parco dei divertimenti, galleria d'arte, centro storico, museo, teatro, antichità & anticaglie, casino, ippodromo, terme, centro di talassoterapia, centro benessere, centro di bellezza, Bio farm

Ambiente

- Località :

- Piste di sci 7,5km
- Ski lifts 7,5km
- Pista di pattinaggio 10km
- Piscina riscaldata 10km
- Piscina pubblica 10km
- Campo da tennis pubblico 10km
- Percorso di golf 9 buche 10km
- Rapide sui fiumi 15km
- Cascata 7,5km
- Scogliera 15km
- Fiume 500m
- Specchio d'acqua 10km
- Lago 7,5km
- Foresta
- Massiccio montuoso <50m

- Comodità :

- Centro città 10km
- Bus navetta piste di sci 4km
- Noleggio biciclette/mountain bike 10km
- Noleggio auto 10km
- Noleggio attrezzatura di sci 7,5km
- Panetteria 4km
- Traiteur 2km
- Negozi tipici 4km
- Supermercato 10km
- Negozi di alta classe e di lusso 10km
- Salone di coiffure 10km
- Internet café 10km
- Ufficio postale 10km
- Banca 10km
- Distributore automatico di biglietti 10km
- Farmacia 10km
- Medico 10km

- Infermiera 10km
- Ospedale 50km



jacuzzi



Inverno



salone

Esterno

- **Superficie del terreno :**
500m²
- **Sistemazione esterna :**
Terrazzo 40m², balcone 10m²
- **Ambito esterno :**
Terreno chiuso, giardino, prato inglese
- **Attrezzature esterne :**
Salotto estivo, bar esterno, barbecue, tavolo da giardino, sedia(e) da giardino, ombrellone, 15 sedia sdraio



cucina

Interno

- **Capacità di ospitalità :**
20 persona(e)
- **Superficie abitabile :**
280m²
- **Disposizione interna :**
9 camera(e) da letto, 1 bagno(i), 2 doccia, 4 WC, soggiorno, salone, grande cucina indipendente, sala da pranzo, angolo pranzo, angolo cottura, salone con televisore, cantina
- **Posto(i) letto(i) :**
6 letto(i) matrimoniale(i), 5 letto(i) singolo(i), 2 letti a castello, 3 letto (i) bambino
- **Confort :**
Camino, TV, sistema hi-fi, lettore DVD, gioco di società, collezione di libri, collezione di film, presa per antenna tv, accesso internet, accesso internet banda larga, wifi (accesso ad internet senza filo), armadio, guardaroba, scaldia asciugamani, riscaldamento centrale, vetrata, abbaino, tende, tende, doppio vetro, allarme antincendio
- **Attrezzatura domestica :**
Stoviglie/posate, utensili e batteria da cucina, caffettiera, bollitore elettrico, tostiera, apparecchio per raclette, piastra di cottura elettrica, forno, forno microonde, cappa aspirante, frigorifero, lavastoviglie, lavatrice, asciugatrice, aspirapolvere, ferro da stiro, asse da stiro

Servizi

- **Biancheria :**
Lenzuola, Piumino(i), Cuscino(i)
- **Casa :**
Pulizia alla partenza supplemento (+216CHF *), Manutenzione giardino/piscina (1 volte/settimana), Parcheggio, Transfert stazione aeroporto supplemento
- **Personale :**
Baby sitting supplemento
- **Ristorazione :**
Preparazione pasti tipici supplemento

Informazioni utili

- **Informazioni utili**
Bambini benvenuti
Copertura telefonia mobile, trasporto personale consigliabile
Acqua : calda/fredda
Tensione elettrica : 220-240V / 50Hz
Alimentazione elettrica : conduttura



grande cucina indipendente

Piantina

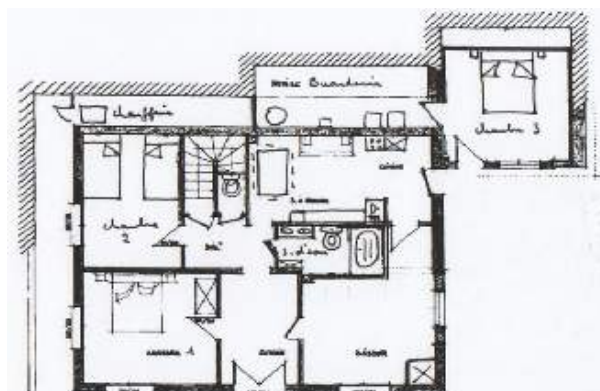

Appartement Ech Soulet n° 1
(rez de chaussée)

BETH PIRENÉES DU NORD	
Mairie d'Espeyre Lucien ESPLOY 30, avenue de Toulouse B.P. 63 31110 BACHÈRES DE LUÇON 05 62 17 12 31 Fax: 05 62 17 12 32	
Mr. & Mme ROY François/Frédérique	
AMÉNAGEMENT d'une HABITATION	
PROJET	
PLAN REZ-DE-CHAUSSEE	
Ech: 1/100	02/08/2007 2

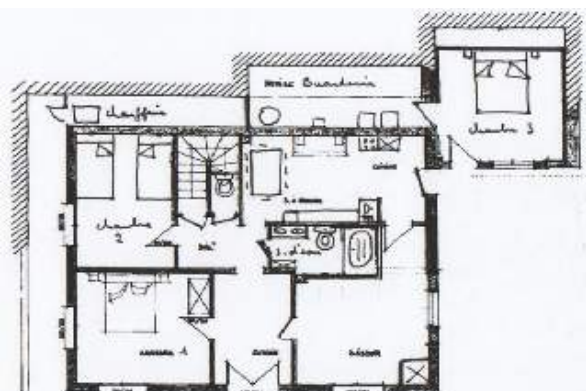

Appartement Ech Soulet n° 2
(rez de chaussée)

BETH PIRENÉES DU NORD	
Mairie d'Espeyre Lucien ESPLOY 30, avenue de Toulouse B.P. 63 31110 BACHÈRES DE LUÇON 05 62 17 12 31 Fax: 05 62 17 12 32	
Mr. & Mme ROY François/Frédérique	
AMÉNAGEMENT d'une HABITATION	
PROJET	
PLAN REZ-DE-CHAUSSEE	
Ech: 1/100	02/08/2007 2

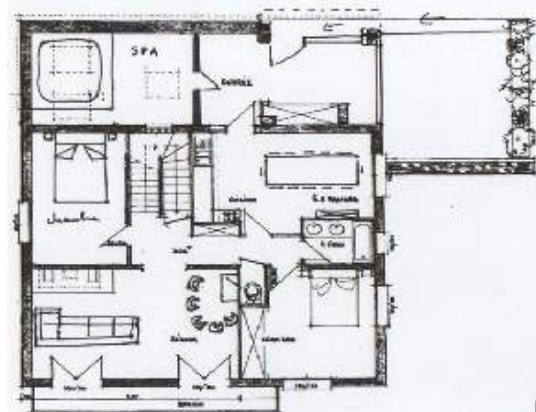

Appartement Ech Soulet n° 2
(2^{ème} étage)

BETH PIRENÉES DU NORD	
Mairie d'Espeyre Lucien ESPLOY 30, avenue de Toulouse B.P. 63 31110 BACHÈRES DE LUÇON 05 62 17 12 31 Fax: 05 62 17 12 32	
Mr. & Mme ROY François/Frédérique	
AMÉNAGEMENT d'une HABITATION	
PROJET	
PLAN ETAGE	
Ech: 1/100	02/08/2007 3

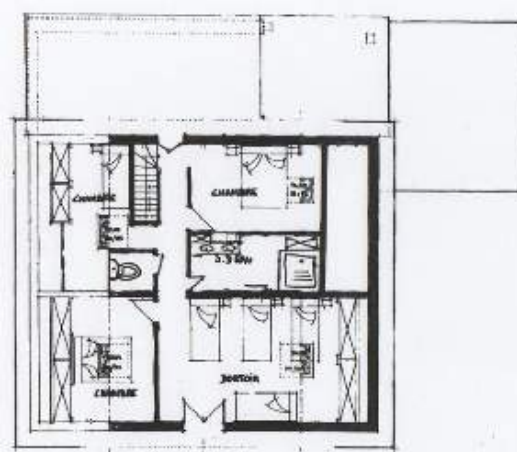

Appartement Ech Soulet n° 2
(2^{ème} étage)

BETH PIRENÉES DU NORD	
Mairie d'Espeyre Lucien ESPLOY 30, avenue de Toulouse B.P. 63 31110 BACHÈRES DE LUÇON 05 62 17 12 31 Fax: 05 62 17 12 32	
Mr. & Mme ROY François/Frédérique	
AMÉNAGEMENT d'une HABITATION	
PROJET	
PLAN COMBLÉES	
Ech: 1/100	02/08/2007 4



Album fotografico - 1



Inverno



jacuzzi



salone



salone



grande cucina indipendente

Album fotografico - 2



cucina



camera



camera



camera



camera dei bambini



camera



camera



camera



camera dei bambini



camera



doccia



doccia

Album fotografico - 3



bagno(i)

sistemazione interna

Disposizione interna



disposizione interna



vista panoramica



vista sulla montagna



Localizzazione & Accesso



Coordinate GPS in gradi, minuti, secondi: Latitudine 42° 48'48.492"N - Longitudine 0°29'13.992"E ([Città](#))

Indirizzo

→ Darre las Cours
31110 Portet de Luchon

• Autostrada (uscita) A64

→ Saint Gaudens, Alta Garonna, Midi Pirenei, Francia
→ Distanza : 55km
→ Tempo : 1h15'

• Aeroporto Toulouse Blagnac

→ Tolosa, Alta Garonna, Midi Pirenei, Francia
→ Distanza : 140km
→ Tempo : 1h45'

• Aeroporto Tarbes Lourdes Pyrénées

→ Lourdes, Alti Pirenei, Midi Pirenei, Francia
→ Distanza : 80km
→ Tempo : 1h30'

- Bagnères de Luchon : Distanza : 11km
- Loudenvielle : Distanza : 15km
- Tolosa : Distanza : 135km

Contatti

Cognome	Sig.ra, Sig. ROY Frédérique & François Sarl L.L.V
Indirizzo	28 avenue de Gascogne
Città	31110 SAINT MAMET
Paese	Francia
Telefono	+33 (0) 5 61 89 13 53 (Francia) Da 09:00 AM a 09:30 PM (GMT/UTC +01:00)
Cellulare	+33 (0) 6 18 64 14 29 (Francia)
Lingue parlate	





salone



salone



grande cucina indipendente



Inverno



jacuzzi

Condizioni di prenotazione

• Prenotazione

- Pagamento al momento della prenotazione : 25% dell'importo dell'affitto
- Pagamento del saldo : 1 mese prima del soggiorno
- Cauzione richiesta : 1922CHF *

• Affitto

- Spese comprese
- Tassa di soggiorno in aggiunta
- Spesa per le pulizie alla partenza non inclusa : 216CHF *

► Prenotare

► Contattare il proprietario

Contattate direttamente i proprietari

www.it.ihacom.ch

Nr. annuncio

66444

>> Prenotare <<

Modalità di pagamento ammesse

- Bonifico bancario • Assegno bancario • Contanti

Contatti

Cognome	Sig.ra, Sig. ROY Frédérique & François SarL L.L.V
Indirizzo	28 avenue de Gascogne
Città	31110 SAINT MAMET
Paese	Francia
Telefono	+33 (0) 5 61 89 13 53 (Francia) Da 09:00 AM a 09:30 PM (GMT/UTC +01:00)
Cellulare	+33 (0) 6 18 64 14 29 (Francia)
Lingue parlate	

* Tassa di conversione a titolo identificativo : 100€ = 125.87\$ = 80.11£ = 120.11CHF

Nr. annuncio 66444

www.it.ihacom.ch



>> AFFITTI PER LE VACANZE

Internet
Holiday
Ads



Internet
Holiday
Ads



DA PRIVATO A PRIVATO