

Affitto stagionale di Charme Regione del Reno inferiore "Schenkenschanz"



Residenza di Charme, individuale,
da 3 piani, entrata individuale

Ambito : sereno, medievale

Capacità : **12 persona(e)**

Camera(e) da letto : **5**

Camera(e) : **6**

**Cleves - Regione Düsseldorf - Nord Reno Westfalia
Germania**

Prenotazione : +31 (0) 243978066 (Paesi Bassi)

Nr. annuncio 39879

www.it.ihacom.ch



Internet
Holiday
Ads



Internet
Holiday
Ads



Affitto stagionale di Charme



Residenza di Charme, individuale, da 3 piani, entrata individuale

- Ideale per gruppo, più famiglie
- Vista : accessibile, nessuna costruzione davanti/di fronte, fiume, villaggio, via pedonale, illuminazione notturna
- Ambito : sereno, medievale
- Esposizione : Sud-est

Gli extra

- **Piscina :**
Piscina privata
- **Parcheggio :**
Parcheggio non coperto : nell'abitazione
- **Agevolazioni :**
5 bicicletta(e)
- **Attrezzature bambino :**
Seggiolone, vasino, box

Privilegi :
Accesso diretto alla spiaggia



soggiorno

Ambiente & localizzazione



Campagna Equitazione Pesca Cultura

Tempo libero

- Attività tempo libero a meno di 20 km / 12 miglia :

Luogo per bagnarsi, Pedalò, immersione, vela, canoa-kayak, golf, tennis, scuola di equitazione, percorso, percorso costiero/forestale, escursione, percorso per mountain bike, paracadutismo, parapendio, aerostato, alianti (club), passeggiata in calesse, mini-golf, circuito automobilistico, bowling, pesca, pesca con lenza

- **Attrazioni e relax :**

Bar/pub, discoteca, ristorante, cinema, zoo/parco animale, riserva naturale, galleria d'arte, centro storico, museo, teatro, antichità & anticaglie, casino, ippodromo, bagni naturali, terme, sauna, centro di bellezza, centro di fitness, Bio farm

Ambiente

- **Località :**
 - Piscina riscaldata 7,5km
 - Spiaggia
 - Spiaggia dei nudisti 15km
 - Piscina pubblica 5km
 - Percorso di golf 18 buche 20km
 - Fiume
 - Lago
 - Foresta
 - Marina 2,5km
 - Scalo di alaggio per la barca 500m
- **Comodità :**
 - Villaggio centro 50m
 - Centro città 5km
 - Fermata/stazionamento bus 1,5km
 - Noleggio biciclette/mountain bike 5km
 - Noleggio auto 5km
 - Noleggio barche 5km
 - Panetteria 4km
 - Negozi tipici 5km
 - Supermercato 4km
 - Negozi di alta classe e di lusso 25km
 - Salone di coiffure 5km
 - Internet café 5km
 - Ufficio postale 5km
 - Banca 4km
 - Distributore automatico di biglietti 5km
 - Farmacia 5km
 - Medico 4km
 - Infermiera 7,5km
 - Ospedale 7,5km
 - Ambulatorio 7,5km



cucina



angolo pranzo



bagno(i)

Interno

- **Capacità di ospitalità :**

12 persona(e)

- **Superficie abitabile :**

200m²

- **Disposizione interna :**

6 camera(e), 5 camera(e) da letto, 2 bagno (i), 1 doccia, 2 WC, soggiorno 40m², cucina tipica, angolo pranzo, angolo cottura, salone con televisore, cantina

- **Posto(i) letto(i) :**

3 letto(i) matrimoniale(i), 6 letto(i) singolo(i), 2 letto (i) bambino

- **Confort :**

Camino, TV, videoregistratore, lettore DVD, gioco di società, collezione di libri, collezione di film, armadio, armadietto, asciugacapelli, riscaldamento centrale, riscaldamento elettrico, stufa a legna, abbaino, doppio vetro, serrande avvolgibili, allarme antincendio

- **Attrezzatura domestica :**

Stoviglie/posate, utensili e batteria da cucina, caffettiera, caffettiera elettrica, bollitore elettrico, cucina elettrica, forno, forno microonde, cappa aspirante, frigorifero, congelatore, macchina del ghiaccio, lavastoviglie, lavatrice, asciugatrice, aspirapolvere, ferro da stiro, asse da stiro

Esterno

- **Sistemazione esterna :**

Terrazzo 10m²

- **Ambito esterno :**

Giardino 700m², bosco, corso d'acqua

- **Attrezzature esterne :**

Barbecue, 12 sedia(e) da giardino, ombrellone, 7 sedia sdraio

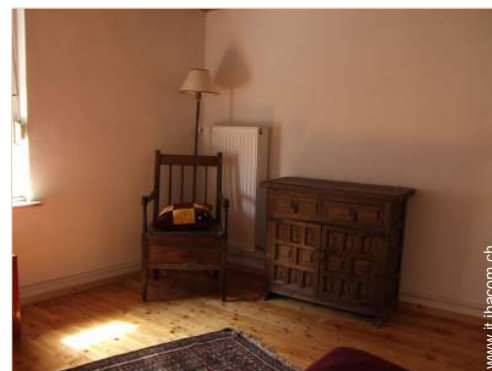

camera

Servizi

- **Biancheria :**

Lenzuola (1 volte/settimana), Biancheria da toilette, Biancheria da casa, Coperta(e), Piumino(i), Cuscino(i)

- **Casa :**

Pulizia alla partenza

- **Ristorazione :**

Grigliata supplemento (2 volte/settimana +12CHF *)

Informazioni utili

- **Informazioni utili**

Bambini benvenuti

Animali ammessi a condizioni (informarsi presso il proprietario)

Affitto non fumatori, trasporto personale consigliabile

Acqua : calda/fredda

Tensione elettrica : 220-240V / 50Hz

Alimentazione elettrica : conduttura



soggiorno

Album fotografico - 1



angolo pranzo



cucina



soggiorno



bagno(i)



soggiorno

Album fotografico - 2



camera



camera



angolo cottura



Disposizione interna



disposizione interna



nelle vicinanze



escursione



panorama



Gli extra

Localizzazione & Accesso



Coordinate GPS in gradi, minuti, secondi: Latitudine 51° 47'26"N - Longitudine 6°8'18"E ([Abitazione](#))

Indirizzo

→ Schenkenschanz 15
47533 Cleves

• Autostrada (uscita) E 35

→ Cleves, Regione Düsseldorf, Nord Reno Westfalia, Germania
→ Tempo : 10'

• Aeroporto Weeze

→ Weeze, Regione Düsseldorf, Nord Reno Westfalia, Germania
→ Distanza : 28km
→ Tempo : 30'

• Stazione ferroviaria Kleve

→ Cleves, Regione Düsseldorf, Nord Reno Westfalia, Germania
→ Tempo : 15'

- Cleves : Distanza : 4km
- Emmerich : Distanza : 10km
- Nimega : Distanza : 23km

Contatti

Cognome	Sig.ra SLENDERS Marian
Indirizzo	Heumensebaan 31
Città	6561CJ GROESBEEK
Paese	Paesi Bassi
Telefono	+31 (0) 243978066 (Paesi Bassi)
Cellulare	+31 (0) 629011563 (Paesi Bassi)

Lingue parlate



Calendario delle disponibilità - da : maggio 2012

Mag	Ma	Me	G	V	S	D	L	Ma	Me	G	V	S	D	L	Ma	Me	G	V	S	D	L	Ma	Me	G	V	S	D	L	Ma	Me	G
2012	1	2	3	4	5	6	7	8	9	10	11	12	13	14	15	16	17	18	19	20	21	22	23	24	25	26	27	28	29	30	31

Giu	V	S	D	L	Ma	Me	G	V	S	D	L	Ma	Me	G	V	S	D	L	Ma	Me	G	V	S	D	L	Ma	Me	G	V	S
2012	1	2	3	4	5	6	7	8	9	10	11	12	13	14	15	16	17	18	19	20	21	22	23	24	25	26	27	28	29	30

Lug	D	L	Ma	Me	G	V	S	D	L	Ma	Me	G	V	S	D	L	Ma	Me	G	V	S	D	L	Ma							
2012	1	2	3	4	5	6	7	8	9	10	11	12	13	14	15	16	17	18	19	20	21	22	23	24	25	26	27	28	29	30	31

Prenotato

[Mese : Seguento >>](#)

Tariffe di affitto - Residenza di Charme - 12 Persona(e)

Tariffe	Notte	Week-end	Settimana	2 settimane	Mese
<input type="checkbox"/> Bassa stagione	-	565CHF * (Venerdi)	925CHF *	-	-

(Giorno di arrivo)

[Prenotare](#)

Condizioni di prenotazione

- **Prenotazione**
 → Pagamento al momento della prenotazione :
 5% dell'importo dell'affitto
 → Cauzione richiesta : 180CHF *
- **Affitto**
 → Spese supplementari
 → Supplemento previsto per :
 - legna da ardere

[▶ Prenotare](#)

[▶ Contattare il proprietario](#)

Modalità di pagamento ammesse

- Vaglia postale internazionale • Switch/Maestro • Bonifico bancario

Contattate direttamente i proprietari

www.it.ihacom.ch
Nr. annuncio
39879
>> Prenotare <<

Contatti

Cognome Sig.ra SLENDERS Marian
 Indirizzo Heumensebaan 31
 Città 6561CJ GROESBEEK
 Paese Paesi Bassi
 Telefono +31 (0) 243978066 (Paesi Bassi)
 Cellulare +31 (0) 629011563 (Paesi Bassi)

Lingue parlate 

* Tassa di conversione a titolo identificativo : 100€ = 125.87\$ = 80.11£ = 120.11CHF

Nr. annuncio 39879

www.it.ihacom.ch



Internet
 Holiday
 Ads



Internet
 Holiday
 Ads

