

# Affitto per le vacanze Costa Azzurra "Le mas Théotime"



**Appartamento** al pianterreno, entrata comune, in un(a) Casa al piano terra

Ambito : piacevole, tranquillo

Capacità : 4 persona(e)

Camera(e) da letto : 1

Camera(e) : 2

Opio - Alpi marittime (06) - Provenza Alpi Costa Azzurra  
Francia

Prenotazione : +33 (0) 4 93 77 42 04 (Francia)

Nr. annuncio 26442

[www.it.ihacom.ch](http://www.it.ihacom.ch)



Internet  
Holiday  
Ads



Internet  
Holiday  
Ads



### Affitto per le vacanze



Appartamento al pianterreno, entrata comune, in un(a) Casa al piano terra

• Ideale per coppia, coppia con bambino

- Vista : nessuna costruzione davanti/di fronte, giardino/parco
- Ambito : piacevole, tranquillo
- Esposizione : Nord

### Gli extra

• Piscina :

Piscina privata, originale, sistema di illuminazione, accesso tramite scale, sicurezza bambino

• Parcheggio :

Parcheggio non coperto : 1 sul terreno

• Agevolazioni :

2 bicicletta(e), barca a remi



angolo cottura

### Ambiente & localizzazione



Campagna



Golf

### Tempo libero

• Attività tempo libero a meno di 20 km / 12 miglia :

Luogo per bagnarsi, immersione, immersione subacqua, sci nautico, jet ski, windsurf, vela, canoa-kayak, golf, tennis, scuola di equitazione, pony club, percorso, percorso costiero/forestale, escursione, climbing, percorso per mountain bike, parapendio, karting, acrobanchi, pesca con lenza, pesca subacquea, campo di bocce

### Ambiente

• Località :

- Piste di sci 30km
- Mare/oceano 15km
- Spiaggia 20km
- Spiaggia con ciottoli 15km
- Spiaggia rocciosa 15km
- Spiaggia dei nudisti 20km
- Insenatura 30km
- Piscina pubblica 7,5km
- Campo da tennis pubblico 1,5km
- Percorso di golf 18 buche 2km
- Lago 25km
- Foresta 1km
- Massiccio montuoso 20km
- Marina 15km
- Via ferrata 50km

• Comodità :

- Villaggio centro 1km
- Fermata/stazionamento bus 50m
- Noleggio auto 15km
- Panetteria 1km
- Negozi tipici 1km
- Supermercato 300m
- Negozi di alta classe e di lusso 20km
- Ufficio postale 1km
- Distributore automatico di biglietti 3km
- Farmacia 1km
- Medico 1km
- Infermiera 1km
- Ospedale 10km



divano(i) letto 2 pers



soggiorno



angolo cottura

### Interno

- **Capacità di ospitalità :**

4 persona(e)

- **Superficie abitabile :**

30m<sup>2</sup>

- **Disposizione interna :**

2 camera(e), 1 camera(e) da letto, 1 doccia, 1 WC, soggiorno 12m<sup>2</sup>, cucinotto, lavanderia, patio

- **Posto(i) letto(i) :**

1 letto(i) matrimoniale(i), 1 divano(i) letto 2 pers

- **Confort :**

TV, sistema hi-fi, lettore DVD, collezione di libri, computer, accesso internet banda larga, wifi (accesso ad internet senza filo), armadietto, radio sveglia, asciugacapelli, ventilatore, riscaldamento centrale, tende, cancello telecomandato

- **Attrezzatura domestica :**

Stoviglie/posate, utensili e batteria da cucina, caffettiera elettrica, macchina per il caffè espresso, bollitore elettrico, tostiera, spremiagrumi, robot da cucina, apparecchio per raclette, apparecchio per la fonduta, piastra di cottura elettrica, forno microonde, friggitrice elettrica, frigorifero, congelatore, lavatrice, asciugatrice, ferro da stiro, asse da stiro

### Esterno

- **Superficie del terreno :**

1500m<sup>2</sup>

- **Sistemazione esterna :**

Pergola 8m<sup>2</sup>

- **Ambito esterno :**

Terreno > 1000m<sup>2</sup>, orto 30m<sup>2</sup>

- **Attrezzature esterne :**

Barbecue, tavolo da giardino, sedia(e) da giardino, pergolato, ombrellone, 5 sedia sdraio, 1 amaca(che)

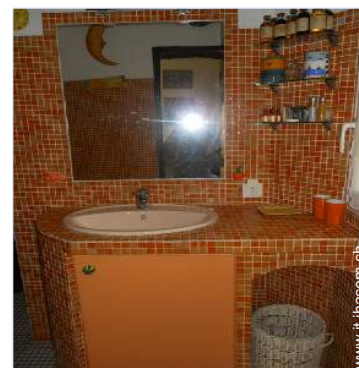

doccia

### Servizi

- **Biancheria :**

Lenzuola, Biancheria da toilette, Biancheria da casa, Asciugamano da spiaggia, Coperta (e), Piumino(i), Cuscino(i)

- **Casa :**

Manutenzione giardino/piscina, Parcheggio, Transfert stazione aeroporto

### Informazioni utili

- **Informazioni utili**

Bambini benvenuti

Animali ammessi a condizioni (informarsi presso il proprietario)

Copertura telefonia mobile, trasporto personale consigliabile

Acqua : calda/fredda

Tensione elettrica : 220-240V / 50Hz

Alimentazione elettrica : condotta



doccia

Album fotografico - 1



soggiorno



divano(i) letto 2 pers



angolo cottura



angolo cottura



doccia

Album fotografico - 2



doccia

doccia

camera principale



camera principale

pergola

mobilio esterno



mobilio esterno

vista dall'appartamento

mobilio esterno



la casa

Piscina

Piscina

Album fotografico - 3



l'appartamento



la proprietà



la proprietà



la proprietà



la proprietà



la proprietà



la proprietà



la proprietà



la proprietà



la proprietà



la proprietà



Gli animali domestici

### Localizzazione & Accesso



Coordinate GPS in gradi, minuti, secondi: Latitudine 43° 40'8.508"N - Longitudine 6°58'51.492"E (Città)

#### Indirizzo

→ le mas Theotime 55 route d'Opio  
Le Rouret  
06650 Opio

#### • Aeroporto Nice Côte d'Azur

→ Nizza, Alpi marittime, Provenza Alpi Costa Azzurra, Francia  
→ Distanza : 22km  
→ Tempo : 30'

#### • Stazione ferroviaria Cannes

→ Cannes, Alpi marittime, Provenza Alpi Costa Azzurra, Francia  
→ Distanza : 18km  
→ Tempo : 30'

#### • Autostrada (uscita) Cannes-Mougins-Grasse A8

→ Cannes, Alpi marittime, Provenza Alpi Costa Azzurra, Francia  
→ Distanza : 16km  
→ Tempo : 20'

• Valbonne : Distanza : 7,5km

• Cannes : Distanza : 18km

• Nizza : Distanza : 25km

### Contatti

Cognome	Sig.ra, Sig. LEBAILLY Véronique & Jean-Jacques
Indirizzo	le mas Theotime 55 route d'Opio
Città	06650 LE ROURET
Paese	Francia
Telefono	+33 (0) 4 93 77 42 04 (Francia) Da 09:00 AM a 08:00 PM (GMT/UTC +01:00)
Cellulare	+33 (0) 632045461 (Francia)
Lingue parlate	

Calendario delle disponibilità - da : maggio 2012

Mag	Ma	Me	G	V	S	D	L	Ma	Me	G	V	S	D	L	Ma	Me	G	V	S	D	L	Ma	Me	G	V	S	D	L	Ma	Me	G	
2012	1	2	3	4	5	6	7	8	9	10	11	12	13	14	15	16	17	18	19	20	21	22	23	24	25	26	27	28	29	30	31	

Giu	V	S	D	L	Ma	Me	G	V	S	D	L	Ma	Me	G	V	S	D	L	Ma	Me	G	V	S							
2012	1	2	3	4	5	6	7	8	9	10	11	12	13	14	15	16	17	18	19	20	21	22	23	24	25	26	27	28	29	30
	-	-	-	-	-	-	-	-	-	-	-	-	-	-	-	-	-	-	-	-	-	-	-	-	-	-	-	-	-	-

Lug	D	L	Ma	Me	G	V	S	D	L	Ma	Me	G	V	S	D	L	Ma	Me	G	V	S	D	L	Ma							
2012	1	2	3	4	5	6	7	8	9	10	11	12	13	14	15	16	17	18	19	20	21	22	23	24	25	26	27	28	29	30	31
	-	-	-	-	-	-	-	-	-	-	-	-	-	-	-	-	-	-	-	-	-	-	-	-	-	-	-	-	-	-	

[Mese : Seguinte >>](#)

Tariffe di affitto - Appartamento - 4 Persona(e)

Tariffe	Notte	Week-end	Settimana	2 settimane	Mese
 Bassa stagione	-	-	360CHF * (Sabato)	-	-
 Media stagione	-	-	601CHF * (Sabato)	-	-
 Alta stagione	-	-	721CHF * (Sabato)	-	-

(Giorno di arrivo)

[Prenotare](#)



angolo cottura

angolo cottura

doccia



soggiorno

divano(i) letto 2 pers

### Condizioni di prenotazione

#### • Prenotazione

→ Pagamento al momento della prenotazione :  
30% dell'importo dell'affitto  
→ Pagamento del saldo :  
alla restituzione delle chiavi

#### • Affitto

→ Spese comprese  
→ Tassa di soggiorno inclusa

### Modalità di pagamento ammesse

• Vaglia postale internazionale • Assegno bancario • Contanti

► [Prenotare](#)

► [Contattare il proprietario](#)

Contattate direttamente i proprietari

[www.it.ihacom.ch](http://www.it.ihacom.ch)

Nr. annuncio  
26442

>> [Prenotare](#) <<

### Contatti

Cognome	Sig.ra, Sig. LEBAILLY Véronique & Jean- Jacques
Indirizzo	le mas Theotime 55 route d'Opio
Città	06650 LE ROURET
Paese	Francia
Telefono	+33 (0) 4 93 77 42 04 (Francia) Da 09:00 AM a 08:00 PM (GMT/UTC +01:00)
Cellulare	+33 (0) 632045461 (Francia)
Lingue parlate	

\* Tassa di conversione a titolo identificativo : 100€ = 125.87\$ = 80.11£ = 120.11CHF

Nr. annuncio 26442

[www.it.ihacom.ch](http://www.it.ihacom.ch)



Internet  
Holiday  
Ads



Internet  
Holiday  
Ads

