

Affitto per le vacanze Penisola di Nicoya "Casa Hermosa- Villaggio Flor de Pacifico"



Casa di Villaggio, individuale, al piano terra, entrata individuale, in un (a) Zona residenziale

Ambito : tropicale, tranquillo

Capacità : 4 persona(e)

Camera(e) da letto : 2

Camera(e) : 3

Potrero - Provincia di Guanacaste

Costa Rica

Nr. annuncio 68839

www.it.ihacom.ch



Internet
Holiday
Ads



Internet
Holiday
Ads



Affitto per le vacanze



Casa di Villaggio, individuale, al piano terra, entrata individuale, in un(a) Zona residenziale

- Ideale per tutte le età, coppia
- Vista : campagna, giardino/parco, villaggio, tramonto fantastico
- Ambito : tropicale, tranquillo
- Esposizione : Sud-ovest

Gli extra

- Piscina :
Piscina in comune, ovale (aperta da '01 gennaio' al '31 dicembre')
- Parcheggio :
Parcheggio coperto : posto auto coperto



vista d'insieme

Ambiente & localizzazione



Mare



Pesca

Tempo libero

- Attività tempo libero a meno di 20 km / 12 miglia :

Luogo per bagnarsi, immersione, immersione subacqua, surf, windsurf, vela, canoa-kayak, rafting, golf, tennis, percorso, percorso costiero/forestale, escursione, percorso per mountain bike, escursione in barca, passeggiata a cavallo, pesca, pesca in alto mare, pesca con lenza, pesca subacquea

- Assistenza :

Scuola di immersione, scuola di tennis

- Attrazioni e relax :

Ristorante, parco e giardino, riserva naturale, casino

Ambiente

- Località :

- Mare/oceano 800m
- Spiaggia 800m
- Campo da tennis pubblico 50m
- Percorso di golf 18 buche 10km
- Punto di surf 15km
- Centro nautico 4km
- Rapide sui fiumi 50km
- Foresta 2km
- Marina 2,5km

- Comodità :

- Villaggio centro 500m
- Fermata/stazionamento bus 300m
- Noleggio biciclette/mountain bike
- Noleggio di moto/scooter
- Noleggio auto
- Noleggio barche
- Affitto materiale di immersione
- Negozi tipici
- Supermercato
- Internet café
- Banca
- Farmacia
- Medico
- Ambulatorio



la casa



la casa



patio

Esterno

- **Sistemazione esterna :**
Terrazzo coperto 20m²
- **Ambito esterno :**
Giardino, giardino tropicale > 1000m²
- **Attrezzature esterne :**
Tavolo da giardino, 2 sedia(e) da giardino, 2 sedia sdraio, 1 amaca(che)



vista sul giardino/parco

Interno

- **Capacità di ospitalità :**
4 persona(e) - 4 adulti
- **Superficie abitabile :**
70m²
- **Disposizione interna :**
3 camera(e), 2 camera(e) da letto, 1 bagno (i), 1 doccia, 1 WC, soggiorno 25m², angolo cottura, patio
- **Posto(i) letto(i) :**
2 letto(i) matrimoniale(i), 2 letto(i) queen-size (s), 2 divano(i) letto 2 pers
- **Confort :**
TV, presa per antenna tv, telefono, cavo/satellite, accesso internet banda larga, armadietto, asciugacapelli, zanzariera per finestre, parzialmente climatizzato, ventilatore, ventilatore a pale da soffitto, tende, tende
- **Attrezzatura domestica :**
Stoviglie/posate, utensili e batteria da cucina, caffettiera, tostiera, spremiagrumi, cucina elettrica, forno, frigorifero, congelatore, lavatrice

Servizi

- **Biancheria :**
Lenzuola supplemento, Biancheria da toilette supplemento, Coperta(e), Cuscino(i)
- **Casa :**
Servizio di manutenzione, Pulizia alla partenza supplemento (+48CHF *), Manutenzione giardino/piscina, Custode/portiere, Parcheggio
- **Ristorazione :**
Prima colazione supplemento, Mezza pensione supplemento, Pensione completa supplemento

Informazioni utili

- **Informazioni utili**
Bambini benvenuti
Copertura telefonia mobile
Acqua : calda/fredda
Tensione elettrica : 110-120V / 60Hz
Alimentazione elettrica : conduttura



patio

Album fotografico - 1



la casa



la casa



vista d'insieme



patio



patio

Album fotografico - 2



vista sul giardino/parco



soggiorno



soggiorno



cucina



camera principale



camera principale



camera



bagno(i)



vista dalla piscina



spiaggia



spiaggia



spiaggia

Album fotografico - 3



spiaggia



panorama



spiaggia



Ambiente



Presenza sul posto



Ambiente



Ambiente



Ambiente



Ambiente



Ambiente



Ambiente

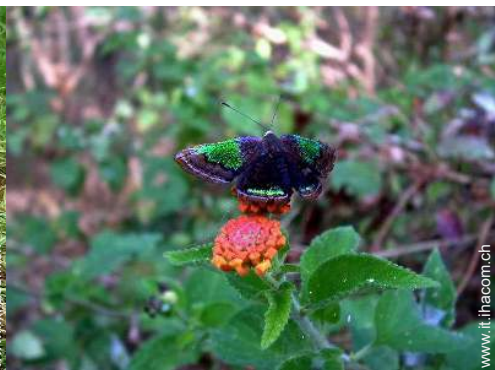

Ambiente

Cartina stradale

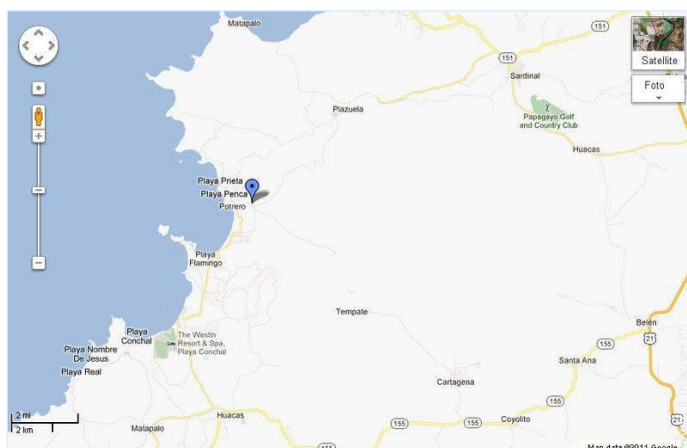
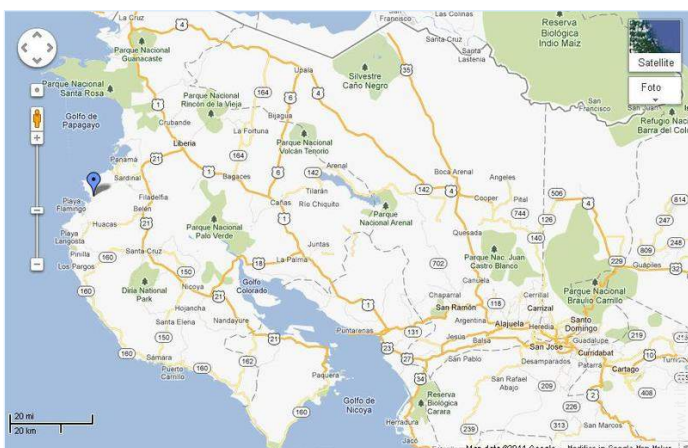
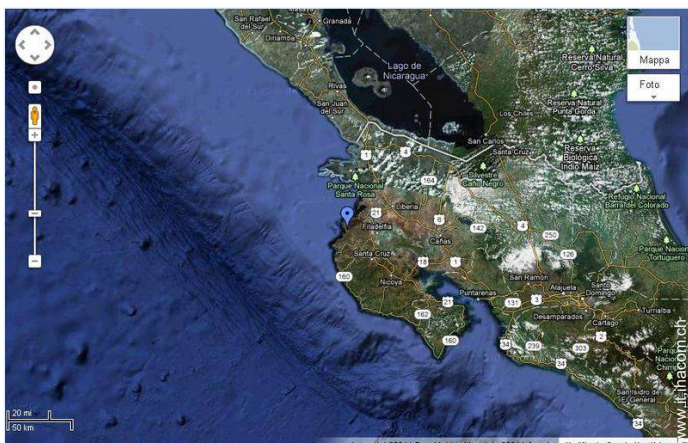

Localizzazione & Accesso

 Coordinate GPS in gradi, minuti, secondi: Latitudine 10°27'37"N - Longitudine 85°46'22"O (Abitazione)

Indirizzo

→ Villaggio Flor de Pacifico
Flamingo

● **Aeroporto Daniel Oduber Quirós**

→ Liberia, Provincia di Guanacaste, Costa Rica

→ Distanza : 75km

→ Tempo : 1h15'

● **Aeroporto Juan Santamaría**

→ San José, Provincia di San José, Costa Rica

→ Distanza : 270km

→ Tempo : 3h30'

● **Aeroporto Tamarindo**

→ Tamarindo, Provincia di Guanacaste, Costa Rica

→ Distanza : 15km

→ Tempo : 40'

● Playa Flamingo : Distanza : 1km

● Tamarindo : Distanza : 15km

● Liberia : Distanza : 75km

Contatti

Cognome	Sig. DEIDERI Silvio
Indirizzo	Via Giunipero 3
Città	14022 CASTELNUOVO DON BOSCO
Paese	Italia
Lingue parlate	

Calendario delle disponibilità - da : maggio 2012

Mag	Ma	Me	G	V	S	D	L	Ma	Me	G	V	S	D	L	Ma	Me	G	V	S	D	L	Ma	Me	G	V	S	D	L	Ma	Me	G	
2012	1	2	3	4	5	6	7	8	9	10	11	12	13	14	15	16	17	18	19	20	21	22	23	24	25	26	27	28	29	30	31	

Giu	V	S	D	L	Ma	Me	G	V	S	D	L	Ma	Me	G	V	S	D	L	Ma	Me	G	V	S							
2012	1	2	3	4	5	6	7	8	9	10	11	12	13	14	15	16	17	18	19	20	21	22	23	24	25	26	27	28	29	30
	-	-	-	-	-	-	-	-	-	-	-	-	-	-	-	-	-	-	-	-	-	-	-	-	-	-	-	-	-	-

Lug	D	L	Ma	Me	G	V	S	D	L	Ma	Me	G	V	S	D	L	Ma	Me	G	V	S	D	L	Ma							
2012	1	2	3	4	5	6	7	8	9	10	11	12	13	14	15	16	17	18	19	20	21	22	23	24	25	26	27	28	29	30	31
	-	-	-	-	-	-	-	-	-	-	-	-	-	-	-	-	-	-	-	-	-	-	-	-	-	-	-	-	-	-	

Periodo promozionale Alta stagione

[Mese : Seguinte >>](#)

Tariffe di affitto - Casa di Villaggio - 4 Persona(e)

Tariffe	Notte	Week-end	Settimana	2 settimane	Mese
 Bassa stagione	-	-	-	-	540CHF *
 Media stagione	-	-	240CHF *	360CHF *	601CHF *
 Alta stagione	-	-	360CHF *	540CHF *	661CHF *
 Speciale festività	-	-	721CHF *	1081CHF *	-
 Periodo promozionale	-	-	-	-	540CHF *

[Prenotare](#)



vista d'insieme



patio



patio



la casa



la casa

Condizioni di prenotazione

• Prenotazione

- Pagamento al momento della prenotazione :
20% dell'importo dell'affitto
- Pagamento del saldo :
1 settimana prima del soggiorno
- Cauzione richiesta : 540CHF *

• Affitto

- Spese supplementari
- Spesa per le pulizie alla partenza non inclusa : 48CHF *

► Prenotare

► Contattare il proprietario

Modalità di pagamento ammesse

- Bonifico bancario • Contanti

Contattate direttamente i proprietari

www.it.ihacom.ch

Nr. annuncio

68839

>> Prenotare <<

Contatti

Cognome Sig. DEIDERI Silvio
Indirizzo Via Giunipero 3
Città 14022 CASTELNUOVO
DON BOSCO
Paese Italia

Lingue parlate 

* Tassa di conversione a titolo identificativo : 100€ = 125.87\$ = 80.11£ = 120.11CHF

Nr. annuncio 68839

www.it.ihacom.ch



>> AFFITTI PER LE VACANZE

Internet
Holiday
Ads



Internet
Holiday
Ads



DA PRIVATO A PRIVATO