

Affitto per le vacanze Salento "Residence Delle Rose"



Appartamento al pianterreno, entrata individuale, in un(a) Proprietà privata

Ambito : marino, sereno

Capacità : 5 persona(e)

Camera(e) da letto : 2

Camera(e) : 3



Charmance

Lido Marini - Provincia di Lecce (LE) - Puglia

Italia

Nr. annuncio 65398

www.it.ihacom.ch



Internet
Holiday
Ads



Internet
Holiday
Ads



Affitto per le vacanze



Appartamento al pianterreno, entrata individuale, in un(a) Proprietà privata

- **Ideale per tutte le età, più famiglie**
- **Vista :** mare/oceano, giardino/parco, cortile, via/viale, tramonto fantastico, illuminazione notturna
- **Ambito :** marino, sereno
- **Esposizione :** Sud-est

Ambiente & localizzazione



Mare



Pesca

Tempo libero

- **Attività tempo libero a meno di 20 km / 12 miglia :**

Luogo per bagnarsi, immersione subacqua, surf, windsurf, vela, escursione in barca, passeggiata a cavallo, circuito automobilistico, pesca, pesca in alto mare, pesca subacquea

- **Assistenza :**

Scuola di vela, scuola di immersione

- **Attrazioni e relax :**

Discoteca, ristorante, riserva naturale, centro storico, boutique d'artigianato, cantina e degustazione di vino

Ambiente

- **Località :**

- Spiaggia 200m

- **Comodità :**

- Centro città 300m
- Fermata/stazionamento bus <50m
- Noleggio barche 10km
- Affitto materiale di immersione 20km
- Panetteria <50m
- Negozi tipici 200m
- Supermercato 200m
- Negozi di alta classe e di lusso 300m
- Salone di coiffure 300m
- Ufficio postale 7,5km
- Banca 7,5km
- Farmacia 200m
- Medico 100m
- Ospedale 30km
- Ambulatorio 200m



Ambito esterno



letto(i) singolo(i)



vista sul giardino/parco

Nr. annuncio 65398

www.it.ihacom.ch



>> AFFITTI PER LE VACANZE

Internet
Holiday
Ads



Internet
Holiday
Ads



DA PRIVATO A PRIVATO



camera

Interno

- **Capacità di ospitalità :**
5 persona(e) - 2 adulti, 3 bambini
- **Superficie abitabile :**
50m²
- **Disposizione interna :**
3 camera(e), 2 camera(e) da letto, soggiorno, angolo cottura, angolo pranzo, angolo cottura, lavanderia, patio
- **Posto(i) letto(i) :**
1 letto(i) matrimoniale(i), 1 letto(i) singolo(i), 1 letti a castello, 1 divano(i) letto 1 pers, 1 letto (i) bambino, possibilità letto(i) supplementare(i)
- **Confort :**
Camino, TV, presa per antenna tv, armadio, zanzariera per finestre, ventilatore
- **Attrezzatura domestica :**
Stoviglie/posate, utensili e batteria da cucina, caffettiera, griglia, cucina a gas, forno, frigorifero, congelatore, lavatrice

Esterno

- **Superficie del terreno :**
300m²
- **Sistemazione esterna :**
Terrazzo coperto 40m², balcone, tettoia di giardino
- **Ambito esterno :**
Cortile privato, giardino
- **Attrezzature esterne :**
Cucina esterna, barbecue, tavolo da giardino, 6 sedia(e) da giardino, 2 sedia sdraio, doccia esterna



vista dal patio

Servizi

- **Biancheria :**
Lenzuola supplemento (1 volte/settimana), Biancheria da toilette supplemento (1 volte/settimana), Coperta(e), Cuscino(i)
- **Casa :**
Pulizia alla partenza supplemento
- **Ristorazione :**
Grigliata

Informazioni utili

- **Informazioni utili**
Bambini benvenuti
Copertura telefonia mobile
Acqua : calda/fredda
Tensione elettrica : 220-240V / 50Hz
Alimentazione elettrica : generatore collettivo



Mare

Album fotografico - 1



vista sul giardino/parco



Ambito esterno

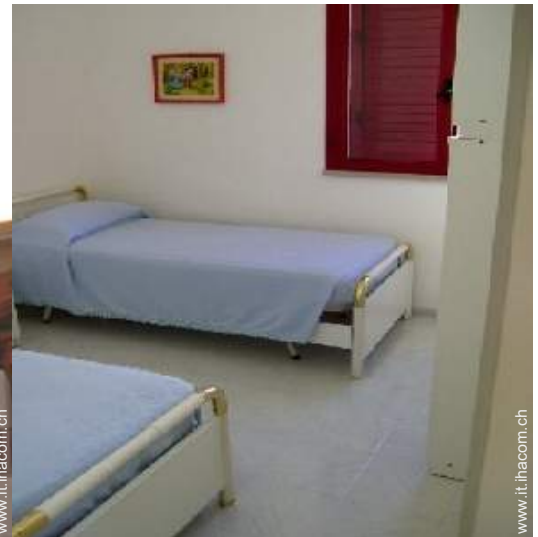

letto(i) singolo(i)



camera



Mare

Album fotografico - 2



vista dal patio



vista dal terrazzo coperto



vista sul cortile



soggiorno



tettoia di giardino



la casa



Disposizione interna



panorama



patio



vista dal terrazzo coperto



l'immobile



soggiorno

Album fotografico - 3



la casa



angolo cottura



Mare



luogo per bagnarsi



attività balneari nelle vicinanze



angolo cottura



piccola camera



divano(i) letto 1 pers



angolo cottura



vista dalla camera



vista dalla camera



vista dalla proprietà

Localizzazione & Accesso



Coordinate GPS in gradi, minuti, secondi: Latitudine 39° 51'10.08"N - Longitudine 18°11'17.988"E ([Città](#))

Indirizzo

→
73059 Lido Marini

● Stazione ferroviaria Presicce Acquarica

→ Presicce, Provincia di Lecce, Puglia, Italia
→ Distanza : 7,5km
→ Tempo : 10'

● Stazionamento bus bus Salento

→ Marina di Pescoluse, Provincia di Lecce, Puglia, Italia
→ Distanza : 5km
→ Tempo : 10'

● Autostrada (uscita) Bari Nord

→ Bari, Provincia di Bari, Puglia, Italia
→ Distanza : 200km
→ Tempo : 2h

● Presicce : Distanza : 10km

● Acquarica del Capo : Distanza : 11km

● Alliste : Distanza : 17km

Contatti

Cognome	Sig.ra SANTAMARIA Angela
Indirizzo	Via Tirino
Città	65100 PESCARA
Paese	Italia
Telefono	+39 085 62348 (Italia)
Cellulare	+39 329 8878369 (Italia)
Lingue parlate	 

Calendario delle disponibilità - da : maggio 2012

Mag	Ma	Me	G	V	S	D	L	Ma	Me	G	V	S	D	L	Ma	Me	G	V	S	D	L	Ma	Me	G	V	S	D	L	Ma	Me	G	
2012	1	2	3	4	5	6	7	8	9	10	11	12	13	14	15	16	17	18	19	20	21	22	23	24	25	26	27	28	29	30	31	

Giu	V	S	D	L	Ma	Me	G	V	S	D	L	Ma	Me	G	V	S	D	L	Ma	Me	G	V	S							
2012	1	2	3	4	5	6	7	8	9	10	11	12	13	14	15	16	17	18	19	20	21	22	23	24	25	26	27	28	29	30
	-	-	-	-	-	-	-	-	-	-	-	-	-	-	-	-	-	-	-	-	-	-	-	-	-	-	-	-	-	-

Lug	D	L	Ma	Me	G	V	S	D	L	Ma	Me	G	V	S	D	L	Ma	Me	G	V	S	D	L	Ma							
2012	1	2	3	4	5	6	7	8	9	10	11	12	13	14	15	16	17	18	19	20	21	22	23	24	25	26	27	28	29	30	31
	-	-	-	-	-	-	-	-	-	-	-	-	-	-	-	-	-	-	-	-	-	-	-	-	-	-	-	-	-	-	

[Mese : Seguento >>](#)

Tariffe di affitto - Appartamento - 5 Persona(e)

Tariffe	Notte	Week-end	Settimana	2 settimane	Mese
 Bassa stagione	-	-	360CHF *	-	-
 Media stagione	-	-	721CHF *	-	-
 Alta stagione	-	-	1201CHF * (Sabato)	-	-

(Giorno di arrivo)

[Prenotare](#)



letto(i) singolo(i)



camera



Mare



vista sul giardino/parco



Ambito esterno

Condizioni di prenotazione

• Prenotazione

- Pagamento al momento della prenotazione :
30% dell'importo dell'affitto
- Pagamento del saldo :
12 giorni prima del soggiorno
- Cauzione richiesta : 240CHF *

• Affitto

- Spese supplementari
- Spesa per le pulizie alla partenza non inclusa : 42CHF *
- Supplemento previsto per :
- letto(i) supplementare(i)

► Prenotare

► Contattare il proprietario

Contattate direttamente i proprietari

www.it.ihacom.ch

Nr. annuncio

65398

>> Prenotare <<

Modalità di pagamento ammesse

- Bonifico bancario • Contanti

Contatti

Cognome	Sig.ra SANTAMARIA Angela
Indirizzo	Via Tirino
Città	65100 PESCARA
Paese	Italia
Telefono	+39 085 62348 (Italia)
Cellulare	+39 329 8878369 (Italia)

Lingue parlate  

* Tassa di conversione a titolo identificativo : 100€ = 125.87\$ = 80.11£ = 120.11CHF

Nr. annuncio 65398

www.it.ihacom.ch



Internet
Holiday
Ads



Internet
Holiday
Ads

