

Affitto per le vacanze Vercors "La Balmette"



Appartamento al pianterreno, entrata individuale, in un(a) Casa da 1 piano

Ambito : montanaro, piacevole

Capacità : 4 persona(e)

Camera(e) da letto : 1

Camera(e) : 2



Eurogîtes
Clé vacances (2 chiavi)

Villard de Lans - Isère (38) - Rodano Alpi

Francia

Prenotazione : +33 (0) 4 76 95 56 46 (Francia)

Nr. annuncio 8936

www.it.ihacom.ch

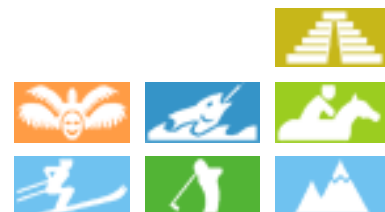

>> AFFITTI PER LE VACANZE

Internet
Holiday
Ads



Internet
Holiday
Ads



DA PRIVATO A PRIVATO

Affitto per le vacanze



Appartamento al pianterreno, entrata individuale, in un(a) Casa da 1 piano

- Ideale per tutte le età, sportivo(i)
- Vista : panoramico, accessibile, nessuna costruzione davanti/di fronte, montagna, campagna, giardino/parco
- Ambito : montanaro, piacevole
- Esposizione : Sud-ovest

Gli extra

• Parcheggio :

Parcheggio coperto : spazio individuale chiuso
Parcheggio non coperto

• Agevolazioni :

Armadio per gli sci, mini-golf



Inverno

Ambiente & localizzazione



Montagna



Golf



Sci



Equitazione



Pesca



Festival



Cultura

Tempo libero

- Attività tempo libero a meno di 20 km / 12 miglia :

Sci alpino, sci di fondo, ski trekking, slitta (pista), pattini da ghiaccio, slitta con i cani, luogo per bagnarsi, golf, tennis, scuola di equitazione, pony club, percorso, percorso costiero/forestale, escursione, climbing, percorso per mountain bike, paracadute ascensionale, paracadutismo, deltaplano, parapendio, passeggiata in calesse, passeggiata a cavallo, Passeggiata sull'asino, mini-golf, karting, bowling, caccia, pesca con lenza, campo di bocce

• Assistenza :

Scuola di sci, giardino delle nevi per bambini, scuola di tennis, scuola di equitazione

• Attrazioni e relax :

Bar/pub, discoteca, ristorante, cinema, cinema all'aperto, parco e giardino, parco dei divertimenti, riserva naturale, centro d'esposizione, centro storico, museo, antichità & anticaglie, boutique d'artigianato, cantina e degustazione di vino, casino, sauna, bagno turco, centro benessere, centro di bellezza, centro di fitness, Bio farm

Ambiente

• Località :

- Piste di sci
- Ski lifts
- Pista di pattinaggio
- Piscina riscaldata
- Piscina pubblica
- Campo da tennis pubblico
- Percorso di golf 18 buche
- Centro nautico
- Cascata
- Fiume
- Specchio d'acqua
- Lago
- Foresta
- Massiccio montuoso

• Comodità :

- Asilo
- Villaggio centro
- Fermata/stazionamento bus
- Bus navetta piste di sci
- Noleggio biciclette/mountain bike
- Noleggio di moto/scooter
- Noleggio attrezzatura di sci
- Panetteria
- Traiteur
- Negozi tipici

- Supermercato
- Salone di coiffure
- Internet café
- Ufficio postale
- Banca
- Distributore automatico di biglietti
- Farmacia
- Medico
- Infermiera
- Ambulatorio



Inverno



vista dalla proprietà



Inverno

www.it.ihacom.ch

Esterno

- **Superficie del terreno :**
1000m²
- **Sistemazione esterna :**
Tettoia di giardino
- **Ambito esterno :**
Cortile privato, giardino, terreno, prato inglese, piscina fuori terra, fontana
- **Attrezzature esterne :**
Salotto estivo, barbecue, tavolo da giardino, sedia(e) da giardino, ombrellone, salotto da giardino, chaise(s) longue(s)



vista dall'appartamento

www.it.ihacom.ch

Interno

- **Capacità di ospitalità :**
4 persona(e) - 2 adulti, 2 bambini
- **Superficie abitabile :**
38m²
- **Disposizione interna :**
2 camera(e), 1 camera(e) da letto, doccia, WC, soggiorno, cucina indipendente
- **Posto(i) letto(i) :**
1 letto(i) matrimoniale(i), 1 divano(i) letto 2 pers
- **Confort :**
TV, lettore DVD, presa per antenna tv, accesso internet, wifi (accesso ad internet senza filo), armadio, armadietto, guardaroba, asciugacapelli, riscaldamento elettrico, vetrata, tende, tende, doppio vetro, serrande automatiche
- **Attrezzatura domestica :**
Stoviglie/posate, caffettiera, caffettiera elettrica, macchina per il caffè espresso, bollitore elettrico, tostiera, spremiagrumi, apparecchio per raclette, apparecchio per la fonduta, cucina a gas, piastra di cottura elettrica, forno, forno microonde, frigorifero, aspirapolvere, ferro da stiro, asse da stiro

Servizi

- **Biancheria :**
Lenzuola, Piumino(i), Cuscino(i)
- **Casa :**
Snevamento, Parcheggio

Informazioni utili

- **Informazioni utili**
Bambini benvenuti
Animali ammessi



panorama

www.it.ihacom.ch

Piantina

A LOUER A VILLARD-DE-LANS

A 10 mn à pied du coeur du village accès direct par la voie verte (piétonne) ainsi que de nombreuses balades pédestres alentours.

Appartement 3 pièces pour 4 personnes, sans autre vis-à-vis que la montagne, en rez-de-chaussée avec pelouse et fleurs.

Calme assuré garage pour l'hiver devient une pièce supplémentaire l'été avec en plus une petite pièce pour tout équipement.

Situé à proximité de la route menant à la station de ski de la Côte 2000, vous n'avez pas besoin de prendre votre voiture pour aller skier: la navette Villard-de-Lans - Côte 2000 s'arrête au bout du chemin.

DESCRIPTIF DE L'APPARTEMENT :

3 PIECES - POSSIBILITE COUCHAGE 4 PERSONNES

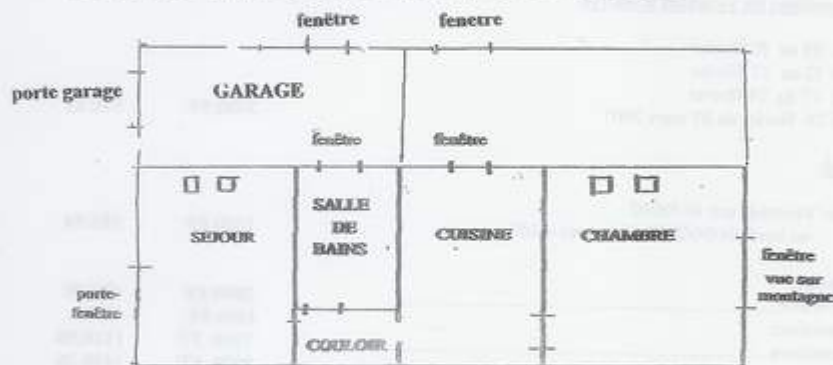

L'appartement style chalet est très agréable, ensoleillé, situé en rez-de chaussée jardin, orientation opposée au propriétaire. Il est équipé de fenêtres à double vitrage et de volets, chauffage électrique (plaques radiantes) comprises (36m²).

Ajouter la surface du garage ainsi que la pièce d'équipement.

Grande salle de bain (douche, lavabo, WC)

Cuisine équipée (four, 4 plaques gaz, frigidaire, cocotte-minute, vaisselle, aspirateur, planche à repasser, fer à repasser, éteinte à linge intérieur et extérieur, cafetière électrique)

Chambre (lit 2 personnes, armoire), vue sur la montagne.

Séjour (banquette clic-clac 2 personnes, télévision couleur ,radio , meuble avec beaucoup de vaisselle)

Hiver, pièce derrière garage pour rangement ski, chaussures de ski (d'équipement).

Été, salon de jardin (table, chaises, parasol, barbecue, chaises longues), jardin de fleurs, pelouse face au Cornafion (Vercors).

Les lits sont équipés de couette.

Draps fournis mais apportez votre ligne de maison



Album fotografico - 1



vista dalla proprietà



Inverno



Inverno



Inverno



panorama



Album fotografico - 2



vista dall'appartamento



Estate



vista dal giardino/parco



vista dalla casa



vista dalla proprietà



Primavera



Estate



Primavera



Estate

Album fotografico - 3



Estate



Estate



soggiorno



soggiorno



sistemazione interna



doccia

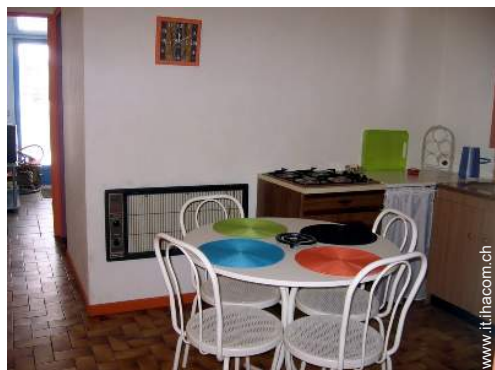

cucina



cucina indipendente

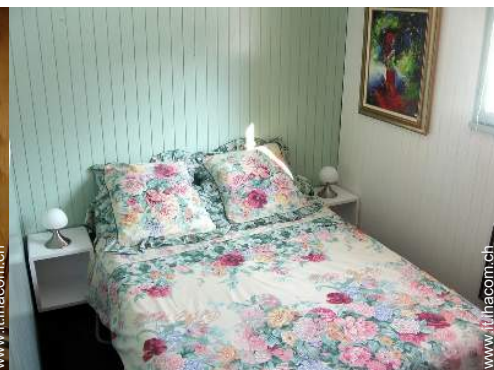

camera

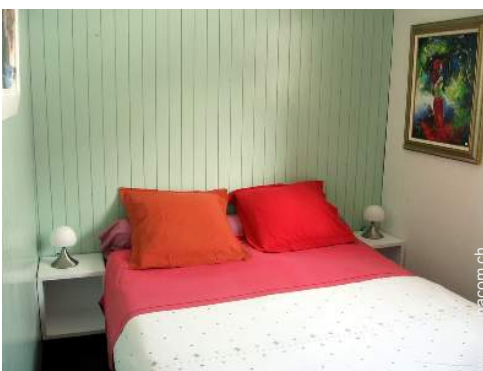

camera principale

Cartina stradale

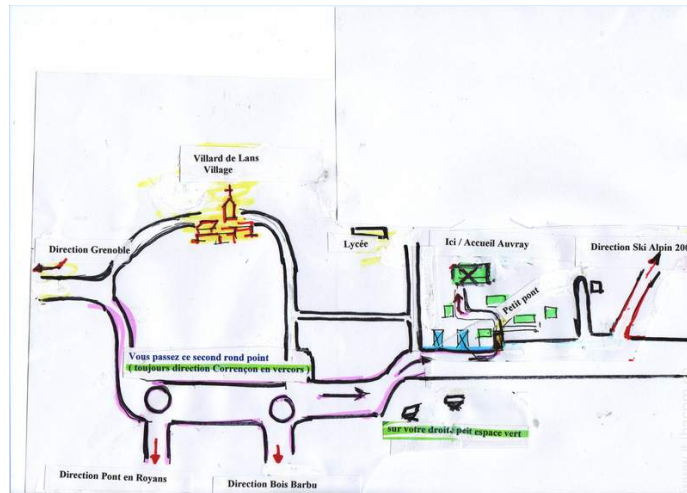

Localizzazione & Accesso



Coordinate GPS in gradi, minuti, secondi: Latitudine 45° 4'13.224"N - Longitudine 5°33'0.72"E (Città)

Indirizzo

→ La Balmette
38250 Villard de Lans

• Aeroporto Lyon St Exupery

→ Lione, Rodano, Rodano Alpi, Francia
→ Distanza : 105km
→ Tempo : 1h15'

• Stazione ferroviaria Grenoble

→ Grenoble, Isère, Rodano Alpi, Francia
→ Distanza : 29km
→ Tempo : 45'

• Autostrada (uscita) Sassenage

→ Sassenage, Isère, Rodano Alpi, Francia
→ Distanza : 29km
→ Tempo : 30'

• Grenoble : Distanza : 25km

• Lione : Distanza : 95km

• Valence : Distanza : 65km

Contatti

Cognome

Sig.ra AUVRAY Edwige

Indirizzo

La Balmette

Città

38250 VILLARD-DE-LANS

Paese

Francia

Telefono

+33 (0) 4 76 95 56 46 (Francia) Da 09:00 AM a 08:45 PM (GMT/UTC +01:00)



Fax

+33 (0) 4 76 95 56 46 (Francia)

Lingue parlate



Tariffe di affitto - Appartamento - 4 Persona(e)

Tariffe	Notte	Week-end	Settimana	2 settimane	Mese
 Bassa stagione	-	360CHF *	498CHF * (Sabato)	942CHF *	-
 Media stagione	-	-	538CHF * (Sabato)	942CHF * (Sabato)	-
 Alta stagione	-	480CHF *	653CHF * (Sabato)	1074CHF *	-

(Giorno di arrivo)

[Prenotare](#)



vista dalla proprietà

Inverno

Condizioni di prenotazione

• Prenotazione

- Pagamento al momento della prenotazione : 30% dell'importo dell'affitto
- Pagamento del saldo : alla restituzione delle chiavi
- Cauzione richiesta : 36CHF *

• Affitto

- Spese comprese
- Tassa di soggiorno in aggiunta
- Spesa per le pulizie alla partenza non inclusa : 36CHF *

[► Prenotare](#)

[► Contattare il proprietario](#)

Contattate direttamente i proprietari

www.it.ihacom.ch

Nr. annuncio
8936

[>> Prenotare <<](#)

Modalità di pagamento ammesse

- Assegno bancario • Contanti

Contatti

Cognome Sig.ra AUVRAY Edwige
Indirizzo La Balmette
Città 38250 VILLARD-DE-LANS
Paese Francia
Telefono +33 (0) 4 76 95 56 46
(Francia) Da 09:00 AM a 08:45 PM (GMT/UTC +01:00)
Fax +33 (0) 4 76 95 56 46
(Francia)

Lingue parlate  

* Tassa di conversione a titolo identificativo : 100€ = 125.87\$ = 80.11£ = 120.11CHF

Nr. annuncio 8936

www.it.ihacom.ch



[>> AFFITTI PER LE VACANZE](#)

Internet
Holiday
Ads



Internet
Holiday
Ads



[DA PRIVATO A PRIVATO](#)