

Affitto per le vacanze Costa Smeralda "Trilo Rosso - Residenza Fiorella"



Appartamento al pianterreno, entrata individuale, in un(a) Parco

Ambito : naturale, pittoresco

Capacità : 5 persona(e)

Camera(e) da letto : 2

Camera(e) : 3

San Pantaleo - Provincia di Olbia Tempio (OT) - Sardegna

Italia

Nr. annuncio 22140

www.it.ihacom.ch



Internet
Holiday
Ads



Internet
Holiday
Ads



Affitto per le vacanze



Appartamento al pianterreno, entrata individuale, in un(a) Parco

- **Ideale per tutte le età, famiglia**
- **Vista :** panoramico, accessibile, nessuna costruzione davanti/di fronte, dominante, giardino/parco, tramonto fantastico
- **Ambito :** naturale, pittoresco
- **Esposizione :** Sud

Gli extra

- **Parcheggio :**
Parcheggio coperto : 1 posto auto coperto
- **Attrezzature bambino :**
Seggiolone



vista dall'appartamento

Ambiente & localizzazione



Mare

Tempo libero

- **Attività tempo libero a meno di 20 km / 12 miglia :**

Luogo per bagnarsi, immersione, immersione subacqua, sci nautico, windsurf, vela, golf, tennis, escursione in barca, passeggiata a cavallo, bowling, pesca, pesca con lenza

- **Assistenza :**

Scuola di immersione, scuola di tennis, scuola di equitazione

- **Attrazioni e relax :**

Bar/pub, discoteca, ristorante, cinema, parco e giardino, boutique d'artigianato

Ambiente

- **Località :**

- Spiaggia 5km
- Spiaggia rocciosa 5km
- Insenatura 5km
- Campo da tennis pubblico 5km
- Percorso di golf 18 buche 15km
- Punto di windsurf 25km
- Centro nautico 5km
- Marina 5km
- Scalo di alaggio per la barca 5km
- Scalo di alaggio per moto d'acqua 5km

- **Comodità :**

- Villaggio centro 500m
- Centro città 20km
- Fermata/stazionamento bus 500m
- Noleggio di moto/scooter 5km
- Noleggio auto 20km
- Noleggio barche 5km
- Panetteria 500m
- Traiteur 500m
- Negozi tipici 20km
- Supermercato 500m
- Negozi di alta classe e di lusso 20km
- Salone di coiffure 500m
- Internet café 5km
- Ufficio postale 500m
- Banca 500m
- Farmacia 500m
- Medico 20km
- Infermiera 20km
- Ospedale 20km
- Ambulatorio 500m

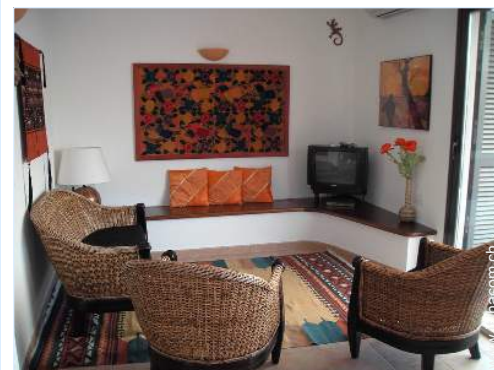

vista dall'appartamento



vista dalla proprietà



vista dalla cucina

Interno

- **Capacità di ospitalità :**

5 persona(e)

- **Superficie abitabile :**

65m²

- **Disposizione interna :**

3 camera(e), 2 camera(e) da letto, 2 bagno (i), 1 doccia, salone 30m², cucinotto, angolo pranzo, salone con televisore, lavanderia, veranda

- **Posto(i) letto(i) :**

1 letto(i) matrimoniale(i), 1 letto(i) singolo(i), 1 letti a castello, 1 letto (i) bambino, 2 possibilità letto(i) supplementare(i)

- **Confort :**

TV, armadio, scaldia asciugamani, zanzariera per finestre, integralmente climatizzato, tende, doppio vetro, cancello telecomandato

- **Attrezzatura domestica :**

Stoviglie/posate, utensili e batteria da cucina, caffettiera, spremiagrumi, cucina a gas, forno, forno microonde, cappa aspirante, frigorifero, congelatore, lavastoviglie, lavatrice, aspirapolvere, asse da stiro

Esterno

- **Superficie del terreno :**

150m²

- **Sistemazione esterna :**

Terrazzo 20m², tenda tradizionale

- **Ambito esterno :**

Cortile privato 20m², giardino 100m², prato inglese, bosco 2000m²

- **Attrezzature esterne :**

Barbecue, tavolo da giardino, 6 sedia(e) da giardino, ombrellone, 1 chaise(s) longue(s), 2 sedia sdraio, doccia esterna



vista dalla veranda

Servizi

- **Biancheria :**

Lenzuola, Biancheria da toilette, Biancheria da casa, Coperta(e), Cuscino(i)

- **Casa :**

Parcheggio

Informazioni utili

- **Informazioni utili**

Bambini benvenuti

Animali non ammessi

Copertura telefonia mobile, trasporto personale consigliabile

Acqua : calda/fredda

Tensione elettrica : 220-240V / 50Hz

Alimentazione elettrica : condotta



camera principale

Album fotografico - 1



vista dalla proprietà



vista dall'appartamento



vista dall'appartamento



vista dalla cucina



camera principale

Album fotografico - 2



vista dalla veranda

vista sul giardino/parco



bagno(i)

bagno(i)



bosco

bosco



attività balneari nelle vicinanze

Album fotografico - 3



attività balneari nelle vicinanze



villaggio centro

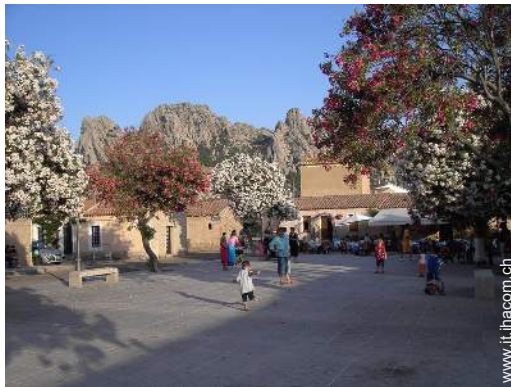

villaggio centro



attività balneari nelle vicinanze



attività balneari nelle vicinanze



attività balneari nelle vicinanze



attività balneari nelle vicinanze

Cartina stradale



Localizzazione & Accesso



Coordinate GPS in gradi, minuti, secondi: Latitudine 41° 27.22"N - Longitudine 9°27'7.95"E (Abitazione)

Indirizzo

→ Via Stazzu Malcusa 45
07020 San Pantaleo

● Aeroporto Olbia Costa Smeralda

→ Olbia, Provincia di Olbia Tempio, Sardegna, Italia
→ Distanza : 20km
→ Tempo : 30'

● Porto marittimo Olbia Isola Bianca

→ Olbia, Provincia di Olbia Tempio, Sardegna, Italia
→ Distanza : 20km
→ Tempo : 30'

● Stazione ferroviaria Olbia

→ Olbia, Provincia di Olbia Tempio, Sardegna, Italia
→ Distanza : 20km
→ Tempo : 20'

● Porto Rotondo : Distanza : 7,5km

● Arzachena : Distanza : 7,5km

● Palau : Distanza : 15km

Contatti

Cognome Sig.ra VINGIANI Fiorella
Indirizzo Via Campodimele 48
Città 00189 ROMA
Paese Italia

Lingue parlate

Calendario delle disponibilità - da : maggio 2012

Mag	Ma	Me	G	V	S	D	L	Ma	Me	G	V	S	D	L	Ma	Me	G	V	S	D	L	Ma	Me	G	V	S	D	L	Ma	Me	G	
2012	1	2	3	4	5	6	7	8	9	10	11	12	13	14	15	16	17	18	19	20	21	22	23	24	25	26	27	28	29	30	31	

Giu	V	S	D	L	Ma	Me	G	V	S	D	L	Ma	Me	G	V	S	D	L	Ma	Me	G	V	S							
2012	1	2	3	4	5	6	7	8	9	10	11	12	13	14	15	16	17	18	19	20	21	22	23	24	25	26	27	28	29	30
	-	-	-	-	-	-	-	-	-	-	-	-	-	-	-	-	-	-	-	-	-	-	-	-	-	-	-	-	-	-

Lug	D	L	Ma	Me	G	V	S	D	L	Ma	Me	G	V	S	D	L	Ma	Me	G	V	S	D	L	Ma							
2012	1	2	3	4	5	6	7	8	9	10	11	12	13	14	15	16	17	18	19	20	21	22	23	24	25	26	27	28	29	30	31
	-	-	-	-	-	-	-	-	-	-	-	-	-	-	-	-	-	-	-	-	-	-	-	-	-	-	-	-	-	-	

■ Bassa stagione
 ■ Prenotato
 ■ Media stagione
 ■ Alta stagione

[Mese : Seguento >>](#)

Tariffe di affitto - Appartamento - 5 Persona(e)

Tariffe	Notte	Week-end	Settimana	2 settimane	Mese
■ Bassa stagione	-	-	745CHF *	1201CHF *	2162CHF *
■ Media stagione	-	-	1009CHF *	1682CHF *	3123CHF *
■ Alta stagione	-	-	1273CHF * (Sabato)	2282CHF * (Sabato)	4084CHF * (Sabato)
■ Speciale festività	-	-	1501CHF * (Sabato)	2642CHF * (Sabato)	-
■ Periodo promozionale	-	-	697CHF *	1081CHF *	1922CHF *

(Giorno di arrivo)

[Prenotare](#)



vista dall'appartamento



vista dalla cucina



camera principale



vista dalla proprietà



vista dall'appartamento

Condizioni di prenotazione

• Prenotazione

- Pagamento al momento della prenotazione :
30% dell'importo dell'affitto
- Pagamento del saldo :
1 mese prima del soggiorno
- Cauzione richiesta : 480CHF *

• Affitto

- Spese comprese
- Spesa per le pulizie alla partenza non inclusa : 72CHF *
- Supplemento previsto per :
- letto(i) supplementare(i)

Modalità di pagamento ammesse

- Bonifico bancario • Contanti

► Prenotare

► Contattare il proprietario

Contattate direttamente i proprietari

www.it.ihacom.ch

Nr. annuncio

22140

>> Prenotare <<

Contatti

Cognome Sig.ra VINGIANI Fiorella
Indirizzo Via Campodimele 48
Città 00189 ROMA
Paese Italia

Lingue parlate  

* Tassa di conversione a titolo identificativo : 100€ = 125.87\$ = 80.11£ = 120.11CHF

Nr. annuncio 22140

www.it.ihacom.ch



>> AFFITTI PER LE VACANZE

Internet
Holiday
Ads



Internet
Holiday
Ads



DA PRIVATO A PRIVATO