

Affitto per le vacanze Costa Siciliana Orientale "Villa Cavarra"



Villa, individuale, da 2 piani, entrata individuale, in un(a) Proprietà privata

Ambito : marino, tranquillo

Capacità : 12 persona(e)

Camera(e) da letto : 5

Camera(e) : 8



Eco-tourisme

Noto - Provincia di Siracusa (SR) - Sicilia

Italia

Nr. annuncio 7492

www.it.ihacom.ch



Internet
Holiday
Ads



Internet
Holiday
Ads



Affitto per le vacanze



Villa, individuale, da 2 piani, entrata individuale, in un(a) Proprietà privata

- **Ideale per tutte le età, grandi famiglie**
- **Vista :** panoramico, mare/oceano, campagna, giardino/parco, prato, vigneti
- **Ambito :** marino, tranquillo
- **Esposizione :** Sud-est

Gli extra

- **Parcheggio :**

Parcheggio coperto : 2 posto auto coperto
Parcheggio non coperto : 1 nell'abitazione



prato inglese

Ambiente & localizzazione



Mare



Pesca

Tempo libero

- **Attività tempo libero a meno di 20 km / 12 miglia :**

Pedalò, immersione, immersione subacqua, windsurf, vela, escursione in barca, pesca, pesca con lenza, pesca subacquea

- **Assistenza :**

Scuola di vela, scuola di immersione

- **Attrazioni e relax :**

Bar/pub, ristorante, cinema, cinema all'aperto, riserva naturale, centro storico, antichità & anticaglie, boutique d'artigianato, cantina e degustazione di vino

Ambiente

- **Località :**

- Mare/oceano 300m
- Spiaggia 300m
- Spiaggia rocciosa 500m
- Marina 2,5km
- Scalo di alaggio per la barca 2,5km

- **Comodità :**

- Centro città 4km
- Fermata/stazionamento bus 4km
- Noleggio auto 4km
- Noleggio barche 2,5km
- Panetteria 500m
- Negozi tipici 4km
- Supermercato 4km
- Negozi di alta classe e di lusso 4km
- Salone di coiffure 4km
- Internet café 4km
- Ufficio postale 4km
- Banca 4km
- Farmacia 4km
- Medico 2km
- Infermiera 2km
- Ospedale 15km
- Ambulatorio 2km



Ambito esterno



Generale



Parcheggio

Interno

- **Capacità di ospitalità :**
12 persona(e) - 10 adulti, 2 bambini
- **Superficie abitabile :**
150m²
- **Disposizione interna :**
8 camera(e), 5 camera(e) da letto, 3 bagno (i), 4 doccia, 1 WC, soggiorno 20m², cucina indipendente, sala da pranzo, salone con televisore, veranda
- **Posto(i) letto(i) :**
2 letto(i) matrimoniale(i), 4 letto(i) singolo(i), 2 letti a castello, 1 divano(i) letto 1 pers, 2 letto (i) bambino
- **Confort :**
TV, lettore DVD, cavo/satellite, armadio, armadietto, asciugacapelli, zanzariera per finestre, integralmente climatizzato, riscaldamento elettrico, tende, tende, serrande avvolgibili
- **Attrezzatura domestica :**
Stoviglie/posate, utensili e batteria da cucina, caffettiera, caffettiera elettrica, macchina per il caffè espresso, tostiera, spremiagrumi, robot da cucina, griglia, cucina a gas, piastra di cottura elettrica, forno, forno microonde, cappa aspirante, frigorifero, congelatore, lavatrice, aspirapolvere, ferro da stiro, asse da stiro

Esterno

- **Superficie del terreno :**
600m²
- **Sistemazione esterna :**
Terrazzo 18m², terrazzo coperto 60m², tettoia di giardino
- **Ambito esterno :**
Cortile privato 150m², terreno chiuso 700m², prato inglese 300m², oliveto 150m²
- **Attrezzature esterne :**
Salotto estivo, barbecue, tavolo da giardino, 16 sedia(e) da giardino, ombrellone, 2 chaise (s) longue(s), 4 sedia sdraio, doccia esterna, WC esterno



barbecue

Servizi

- **Biancheria :**
Lenzuola, Biancheria da toilette, Biancheria da casa, Coperta(e), Piumino(i), Cuscino(i)
- **Casa :**
Servizio di manutenzione, Pulizia alla partenza, Manutenzione giardino/piscina (2 volte/settimana), Parcheggio

Informazioni utili

- **Informazioni utili**
Bambini benvenuti
Animali ammessi a condizioni (informarsi presso il proprietario)
Copertura telefonia mobile, trasporto personale consigliabile
Acqua : calda/fredda
Tensione elettrica : 220V / 60Hz
Alimentazione elettrica : condotta



doccia

Piantina

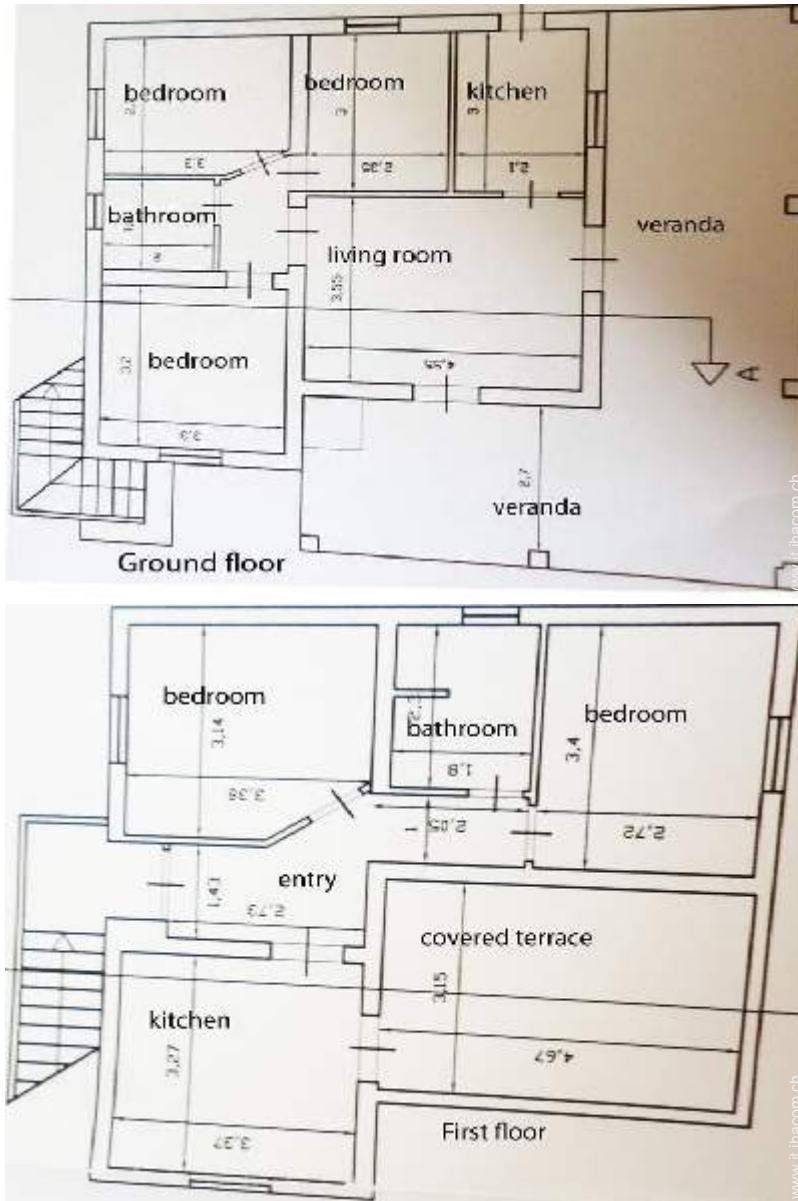

Nr. annuncio 7492

www.it.ihacom.ch



>> AFFITTI PER LE VACANZE

Internet
Holiday
Ads



Internet
Holiday
Ads



DA PRIVATO A PRIVATO

Album fotografico - 1



Generale



Ambito esterno



prato inglese



Parcheggio



doccia

Album fotografico - 2



barbecue



barbecue



veranda



veranda



soggiorno



cucina



letto(i) matrimoniale(i)



camera per ragazzi



camera per ragazzi

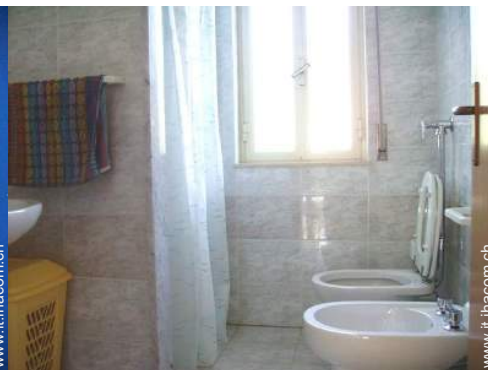

bagno(i)

Album fotografico - 3



WC esterno



letto(i) matrimoniale(i)



camera per ragazzi



cucina



terrazzo coperto



Mare



spiaggia



centro storico



Città nelle vicinanze



Ambiente

Cartina stradale

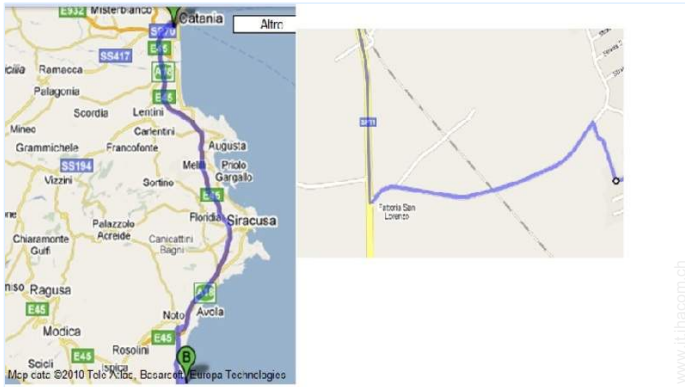

Localizzazione & Accesso



Coordinate GPS in gradi, minuti, secondi: Latitudine 36° 45'20.67"N - Longitudine 15°5'54.1"E (Abitazione)

Indirizzo

→ C/da San Lorenzo
Viale Smeraldo
96017 Noto

• Aeroporto Catania Fontanarossa Vincenzo Bellini

→ Catania, Provincia di Catania, Sicilia, Italia
→ Distanza : 100km
→ Tempo : 1h30'

• Autostrada (uscita) Siracusa - Gela

→ Cassibile, Provincia di Siracusa, Sicilia, Italia
→ Distanza : 26km
→ Tempo : 45'

• Stazione ferroviaria Siracusa

→ Siracusa, Provincia di Siracusa, Sicilia, Italia
→ Tempo : 30'

- Pachino : Distanza : 4km
- Marzamemi : Distanza : 2,5km
- Portopalo : Distanza : 7,5km

Contatti

Cognome	Sig. CAVARRA Giuseppe
Indirizzo	Via Kennedy sn
Città	96019 ROSOLINI (SR)
Paese	Italia
Telefono	+39 0931858070 (Italia) Da 09:00 AM a 09:00 PM
Cellulare	+39 3293844146 (Italia)
Lingue parlate	

Calendario delle disponibilità - da : maggio 2012

Mag	Ma	Me	G	V	S	D	L	Ma	Me	G	V	S	D	L	Ma	Me	G	V	S	D	L	Ma	Me	G	V	S	D	L	Ma	Me	G
2012	1	2	3	4	5	6	7	8	9	10	11	12	13	14	15	16	17	18	19	20	21	22	23	24	25	26	27	28	29	30	31

Giu	V	S	D	L	Ma	Me	G	V	S	D	L	Ma	Me	G	V	S	D	L	Ma	Me	G	V	S	D	L	Ma	Me	G	V	S
2012	1	2	3	4	5	6	7	8	9	10	11	12	13	14	15	16	17	18	19	20	21	22	23	24	25	26	27	28	29	30
	-	-	-	-	-	-	-	-	-	-	-	-	-	-	-	-	-	-	-	-	-	-	-	-	-	-	-	-	-	-

Lug	D	L	Ma	Me	G	V	S	D	L	Ma	Me	G	V	S	D	L	Ma	Me	G	V	S	D	L	Ma	Me	G	V	S	D	L	Ma
2012	1	2	3	4	5	6	7	8	9	10	11	12	13	14	15	16	17	18	19	20	21	22	23	24	25	26	27	28	29	30	31
	-	-	-	-	-	-	-	-	-	-	-	-	-	-	-	-	-	-	-	-	-	-	-	-	-	-	-	-	-	-	

Periodo promozionale
 Prenotato
 Media stagione

[Mese : Seguinte >>](#)

Tariffe di affitto - Villa - 12 Persona(e)

Tariffe	Notte	Week-end	Settimana	2 settimane	Mese
■ Bassa stagione	30CHF * ↓ > 2	60CHF *	204CHF *	-	-
■ Media stagione	34CHF * ↓ > 2	67CHF *	228CHF * (Sabato)	-	-
■ Alta stagione	42CHF * ↓ > 2	84CHF *	282CHF * (Sabato)	-	-
■ Periodo promozionale	24CHF * ↓ > 2	48CHF *	156CHF *	-	-

↓ Riduzione tariffa (Giorno di arrivo) > Minimo Notte

[Prenotare](#)





prato inglese



Parcheggio



doccia



Generale



Ambito esterno

Condizioni di prenotazione

● **Prenotazione**

→ Pagamento al momento della prenotazione :
20% dell'importo dell'affitto

● **Affitto**

→ Spese comprese
→ Tassa di soggiorno inclusa
→ Spesa per le pulizie alla partenza inclusa

► [Prenotare](#)

Modalità di pagamento ammesse

● Vaglia postale internazionale ● Bonifico bancario ● Contanti

► [Contattare il proprietario](#)

Contattate direttamente i proprietari

www.it.ihacom.ch

Nr. annuncio

7492

>> [Prenotare](#) <<

Contatti

Cognome Sig. CAVARRA Giuseppe
Indirizzo Via Kennedy sn
Città 96019 ROSOLINI (SR)
Paese Italia
Telefono +39 0931858070 (Italia)
Da 09:00 AM a 09:00 PM
Cellulare +39 3293844146 (Italia)

Lingue parlate

* Tassa di conversione a titolo identificativo : 100€ = 125.87\$ = 80.11£ = 120.11CHF

Nr. annuncio 7492

www.it.ihacom.ch



>> AFFITTI PER LE VACANZE

Internet
Holiday
Ads



Internet
Holiday
Ads



DA PRIVATO A PRIVATO