

Affitto per le vacanze Valdarno "Borgo Santa Maria in Valle"



Antica Fattoria, divisorio(i), da 1 piano, entrata individuale, in un(a) Proprietà di Charme

Ambito : campestre, tranquillo

Capacità : 8 persona(e)
Camera(e) da letto : 3
Camera(e) : 4



Gay friendly

Laterina - Provincia di Arezzo (AR) - Toscana

Italia

Nr. annuncio 2250

www.it.ihacom.ch



Internet
Holiday
Ads



Internet
Holiday
Ads



Affitto per le vacanze



Antica Fattoria, divisorio(i), da 1 piano, entrata individuale, in un(a) Proprietà di Charme

- Ideale per famiglia, coppia
- Vista : panoramico, nessuna costruzione davanti/di fronte, campagna, piscina, giardino/parco, fiume
- Ambito : campestre, tranquillo
- Esposizione : Sud-est

Gli extra

- **Piscina :**
Piscina in comune, rettangolare (lunghezza 12m, larghezza 8m), sistema di illuminazione, accesso tramite scale, sicurezza bambino, doccia esterna (aperta da '25 aprile' al '07 ottobre')
- **Parcheggio :**
Parcheggio non coperto : 6 sul terreno
- **Attrezzature bambino :**
Seggiolone, passeggino



vista dal terrazzo

Ambiente & localizzazione

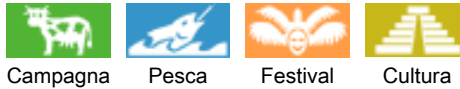

Tempo libero

- Attività tempo libero a meno di 20 km / 12 miglia :

Golf, tennis, polo, scuola di equitazione, percorso, percorso costiero/forestale, escursione, percorso per mountain bike, aquilone, paracadutismo, parapendio, Club aeronautica, passeggiata a cavallo, tiro al piattello, caccia, pesca

- Assistenza :

Scuola di equitazione

- Attrazioni e relax :

Bar/pub, ristorante, parco e giardino, parco dei divertimenti, riserva naturale, centro storico, museo, teatro all'aperto, festival, antichità & anticaglie, boutique d'artigianato, cantina e degustazione di vino, terme, centro di bellezza, centro di fitness

Ambiente

- Località :

- Campo da tennis pubblico 1km
- Percorso di golf 9 buche 20km
- Fiume 500m
- Foresta 50km

- Comodità :

- Villaggio centro 2,5km
- Centro città 15km
- Fermata/stazionamento bus 7,5km
- Noleggio biciclette/mountain bike
- Noleggio auto 15km
- Panetteria 2km
- Negozi tipici 2km
- Supermercato 2km
- Negozi di alta classe e di lusso 25km
- Salone di coiffure 15km
- Internet café 20km
- Ufficio postale 2,5km
- Banca 2,5km
- Farmacia 2,5km
- Medico
- Infermiera 15km
- Ospedale 15km
- Ambulatorio 2,5km



la casa



vista d'insieme



angolo cottura

Interno

- **Capacità di ospitalità :**

8 persona(e) - 4 adulti, 4 bambini

- **Superficie abitabile :**

80m²

- **Disposizione interna :**

4 camera(e), 3 camera(e) da letto, 1 doccia, salone, angolo cottura, angolo pranzo, lavanderia, veranda, loggia

- **Posto(i) letto(i) :**

7 letto(i) matrimoniale(i), 1 letto(i) king-size (s), 6 letto(i) singolo(i), 2 letto (i) bambino, 2 possibilità letto(i) supplementare(i)

- **Confort :**

TV, lettore DVD, gioco di società, collezione di libri, collezione di film, cavo/satellite, wifi (accesso ad internet senza filo), armadio, armadietto, asciugacapelli, zanzariere per letto, ventilatore, riscaldamento centrale, tende, tende, doppio vetro

- **Attrezzatura domestica :**

Stoviglie/posate, utensili e batteria da cucina, caffettiera, caffettiera elettrica, tostiera, spremiagrumi, robot da cucina, cucina a gas, forno, forno microonde, frigorifero, congelatore, lavastoviglie, lavatrice, aspirapolvere, ferro da stiro, asse da stiro

Esterno

- **Superficie del terreno :**

4000m²

- **Sistemazione esterna :**

Gazebo

- **Ambito esterno :**

Terreno chiuso 3000m², prato inglese > 1000m², corso d'acqua, fontana

- **Attrezzature esterne :**

Salotto estivo, barbecue, tavolo da giardino, 30 sedia(e) da giardino, ombrellone, 30 chaise(s) longue(s), dondolo, doccia esterna



soggiorno

Servizi

- **Biancheria :**

Lenzuola (1 volte/settimana), Biancheria da toilette (1 volte/settimana), Biancheria da casa (1 volte/settimana), Asciugamano da spiaggia (1 volte/settimana), Coperta(e) (1 volte/settimana), Piumino(i), Cuscino(i)

- **Casa :**

Pulizia alla partenza supplemento, Manutenzione giardino/piscina (7 volte/settimana), Parcheggio

- **Personale :**

Cuoco(chi)/cuoca(che) supplemento, Biancheria, Baby sitting supplemento, Guida supplemento

Informazioni utili

- **Informazioni utili**

Bambini benvenuti
Animali ammessi a condizioni (informarsi presso il proprietario)
Affitto non fumatori, copertura telefonia mobile, trasporto personale consigliabile
Acqua : calda/fredda
Tensione elettrica : 220-240V / 50Hz
Alimentazione elettrica : condotta

- **Accoglienza persone diversamente abili**

Dotazioni per i diversamente abili : visiva, auditiva



la proprietà

Piantina

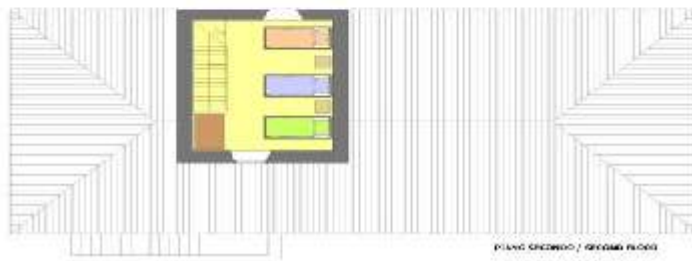

www.it.ihacom.ch

www.it.ihacom.ch

Nr. annuncio 2250

www.it.ihacom.ch



Internet
Holiday
Ads



Internet
Holiday
Ads



Album fotografico - 1



vista d'insieme



la casa



vista dal terrazzo



angolo cottura



la proprietà

Nr. annuncio 2250

www.it.ihacom.ch



>> AFFITTI PER LE VACANZE

Internet
Holiday
Ads



Internet
Holiday
Ads



DA PRIVATO A PRIVATO

Album fotografico - 2



soggiorno



soggiorno



letti gemelli singoli



camera



piscina in comune



vista d'insieme



vista panoramica



Generale



panorama



Estate



la proprietà



l'appartamento

Album fotografico - 3



Estate



Estate



la proprietà



Generale



Estate



l'appartamento



villaggio centro



Campagna



Estate



Campagna



Generale



l'appartamento

Cartina stradale

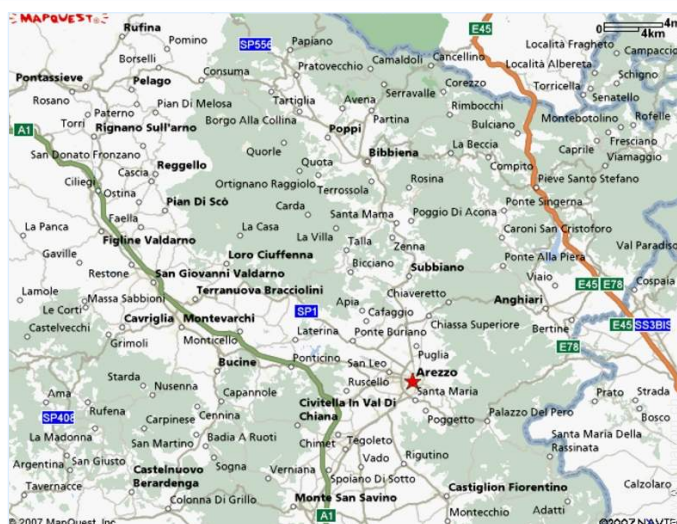

Localizzazione & Accesso



Coordinate GPS in gradi, minuti, secondi: Latitudine 43° 29'36"N - Longitudine 11°42'25"E (Abitazione)

Indirizzo

→ Via Santa maria in Valle
52020 Laterina

• Autostrada (uscita) Highway A1

→ Arezzo, Provincia di Arezzo, Toscana, Italia
→ Distanza : 19km
→ Tempo : 30'

• Aeroporto Florence Amerigo Vespucci

→ Firenze, Provincia di Firenze, Toscana, Italia
→ Distanza : 60km
→ Tempo : 1h

- Laterina : Distanza : 3km
- Arezzo : Distanza : 19km
- Montevarchi : Distanza : 21km

Contatti

| | |
|----------------|---|
| Cognome | Sig., Sig.ra MARCATO Giorgio & Annamaria |
| Indirizzo | Santa Maria in Valle,2 Laterina |
| Città | 52020 AREZZO |
| Paese | Italia |
| Telefono | +39 0575894631 (Italia) Da 08:30 AM a 08:00 PM (GMT/UTC +01:00) |
| Cellulare | +39 328 0661523 (Italia) |
| Fax | +39 0575894631 (Italia) |
| Lingue parlate | |





vista dal terrazzo



angolo cottura



la proprietà



vista d'insieme



la casa

Condizioni di prenotazione

• Prenotazione

- Pagamento al momento della prenotazione :
30% dell'importo dell'affitto
- Pagamento del saldo :
45 giorni prima del soggiorno
- Cauzione richiesta : 336CHF *

• Affitto

- Spese supplementari
- Tassa di soggiorno inclusa
- Spesa per le pulizie alla partenza non inclusa
- Supplemento previsto per :
- animali

Modalità di pagamento ammesse

- Visa/Delta/Electron • Switch/Maestro • Bonifico bancario • MasterCard/EuroCard

- PayPal

► Prenotare

► Contattare il proprietario

Contattate direttamente i proprietari

www.it.ihacom.ch

Nr. annuncio

2250

>> Prenotare <<

Contatti

Cognome Sig., Sig.ra MARCATO
Giorgio & Annamaria

Indirizzo Santa Maria in Valle,2
Laterina

Città 52020 AREZZO

Paese Italia

Telefono +39 0575894631 (Italia)
Da 08:30 AM a 08:00 PM
(GMT/UTC +01:00)

Cellulare +39 328 0661523 (Italia)

Fax +39 0575894631 (Italia)

Lingue parlate

* Tassa di conversione a titolo identificativo : 100€ = 125.87\$ = 80.11£ = 120.11CHF

Nr. annuncio 2250

www.it.ihacom.ch



>> AFFITTI PER LE VACANZE

Internet
Holiday
Ads



Internet
Holiday
Ads



DA PRIVATO A PRIVATO