

Affitto stagionale di Prestigio Vallese "Vers le Tsable"



Chalet in Legno di Prestigio,
individuale, al piano terra, entrata
individuale, in un(a) Proprietà di
Prestigio

Ambito : montanaro, adeguato al
riposo

Capacità : 10 persona(e)
Camera(e) da letto : 4
Camera(e) : 6

Salvan - Vallese

Svizzera

Nr. annuncio 70478

Prenotazione : +31 (0) 622766991 (Paesi Bassi)

www.it.ihacom.ch



Internet
Holiday
Ads



Internet
Holiday
Ads



Affitto stagionale di Prestigio



Chalet in Legno di Prestigio, individuale, al piano terra, entrata individuale, in un(a) Proprietà di Prestigio

- **Ideale per tutte le età, sportivo(i)**
- **Vista :** panoramico, nessuna costruzione davanti/di fronte, dominante, montagna, giardino/parco, foresta
- **Ambito :** montanaro, adeguato al riposo
- **Esposizione :** Sud

Gli extra

- **Parcheggio :**
Parcheggio non coperto : 4 posto(i) riservato (i), 4 sul terreno
- **Agevolazioni :**
Armadio per gli sci, asciugacapelli da sci, sauna, jacuzzi



facciata

Ambiente & localizzazione



Montagna



Sci

Tempo libero

- **Attività tempo libero a meno di 20 km / 12 miglia :**

Sci alpino, sci di fondo, sci fuori pista, ski trekking, Sci a tallone libero, snowboard, slitta (pista), pattini da ghiaccio, luogo per bagnarsi, windsurf, torrentismo, rafting, tennis, percorso, percorso costiero/forestale, escursione, climbing, arrampicata su roccia, percorso per mountain bike, deltaplano, parapendio, Passeggiata sull'asino, bowling, basket ball, pallavolo, caccia grossa, pesca, pesca con lenza, campo di bocce

- **Assistenza :**

Scuola di sci, scuola di tennis

- **Attrazioni e relax :**

Bar/pub, discoteca, ristorante, cinema, parco e giardino, parco dei divertimenti, zoo/parco animale, centro d'esposizione, galleria d'arte, centro storico, museo, teatro, teatro all'aperto, teatro dell'opera, festival, antichità & anticaglie, cantina e degustazione di vino, casino, bagni naturali, terme, centro di talassoterapia, sauna, bagno turco, centro benessere, centro di bellezza, centro di fitness, Bio farm

Ambiente

- **Località :**

- Piste di sci 2,5km
- Ski lifts 3km
- Pista di pattinaggio 2km
- Piscina riscaldata 1,5km
- Piscina pubblica 2km
- Base aeronautica >50km
- Punto di windsurf 7,5km
- Rapide sui fiumi 2km
- Cascata 2km
- Scogliera 2km
- Fiume 2km
- Lago 3km
- Foresta <50m
- Massiccio montuoso 200m
- Via ferrata 2km

- **Comodità :**

- Villaggio centro 1km
- Centro città 7,5km
- Fermata/stazionamento bus <50m
- Bus navetta piste di sci <50m
- Noleggio biciclette/mountain bike 7,5km
- Noleggio di moto/scooter 7,5km
- Noleggio auto 7,5km
- Noleggio attrezzatura di sci 2,5km
- Panetteria 1km
- Negozi tipici 1km
- Supermercato 1km
- Negozi di alta classe e di lusso 7,5km
- Ufficio postale 1km

- Banca 1km
- Distributore automatico di biglietti 1km
- Farmacia 7,5km
- Medico 7,5km
- Infermiera 7,5km
- Ospedale 7,5km
- Ambulatorio 7,5km



jacuzzi



vista sud-ovest



jacuzzi

Interno

- **Capacità di ospitalità :**

10 persona(e) - 6 adulti, 4 bambini

- **Superficie abitabile :**

250m²

- **Disposizione interna :**

6 camera(e), 4 camera(e) da letto, angolo notte, 1 bagno(i), 2 doccia, 3 WC, soggiorno 65m², grande cucina in stile americano, sala da pranzo, angolo cottura, mezzanino, salone con televisore, biblioteca, lavanderia, cantina

- **Posto(i) letto(i) :**

2 letto(i) matrimoniale(i), 3 letto(i) singolo(i), 1 letti a castello, 2 letto estraibile 1 persona

- **Confort :**

Camino, TV, home cinema, sistema hi-fi, lettore DVD, collezione di film, cavo/satellite, accesso internet banda larga, wifi (accesso ad internet senza filo), armadio, guardaroba, scaldia asciugamani, riscaldamento centrale, stufa svedese, tende, tende, doppio vetro

- **Attrezzatura domestica :**

Stoviglie/posate, utensili e batteria da cucina, caffettiera, caffettiera elettrica, macchina per il caffè espresso, bollitore elettrico, tostiera, spremiagrumi, apparecchio per raclette, apparecchio per la fonduta, cucina elettrica, piastra di cottura elettrica, forno, forno microonde, cappa aspirante, frigorifero, congelatore, lavastoviglie, lavatrice, asciugatrice, aspirapolvere, ferro da stiro, asse da stiro

Esterno

- **Superficie del terreno :**

1000m²

- **Sistemazione esterna :**

Terrazzo 20m², balcone 20m², solarium 80m², gazebo

- **Ambito esterno :**

Giardino > 1000m², prato inglese 60m², bosco 200m²

- **Attrezzature esterne :**

Barbecue, tavolo da giardino, 16 sedia(e) da giardino, carrello, ombrellone, 4 chaise(s) longue(s)



vista panoramica

Servizi

- **Biancheria :**

Piumino(i), Cuscino(i)

- **Casa :**

Pulizia alla partenza, Manutenzione giardino/piscina (3 volte/settimana), Custode/portiere, Parcheggio

Informazioni utili

- **Informazioni utili**

Bambini benvenuti

Animali ammessi

Presenza sul posto : animali "selvaggi"

Copertura telefonia mobile, trasporto personale consigliabile

Acqua : calda/fredda

Tensione elettrica : 110-120V / 60Hz



Inverno

Album fotografico - 1



vista sud-ovest



jacuzzi



facciata



jacuzzi



Inverno

Nr. annuncio 70478

www.it.ihacom.ch



Internet
Holiday
Ads



Internet
Holiday
Ads



Album fotografico - 2



vista panoramica



vista dalla camera



vista est



Estate



vista sud-ovest



vista sud-ovest



vista dalla camera



camera principale



camera principale



grande cucina in stile americano

Album fotografico - 3



mezzanino



mezzanino



camera

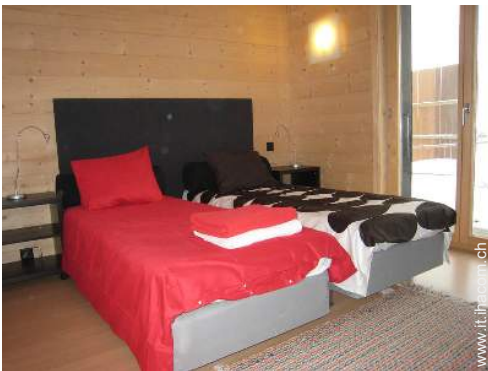

camera



jacuzzi



parco e giardino



jacuzzi



Sistemazione esterna



terrazzo



villaggio centro



Ambito esterno

Localizzazione & Accesso



Coordinate GPS in gradi, minuti, secondi: Latitudine 46° 7'13.584"N - Longitudine 7°1'13.188"E ([Città](#))

Indirizzo

→ Route des Granges 37
1922 Salvan

• Autostrada (uscita) A9

→ Martigny, Vallese, Svizzera
→ Distanza : 10km
→ Tempo : 30'

• Stazione ferroviaria Les Marécottes

→ Les Marécottes, Vallese, Svizzera
→ Distanza : 2km
→ Tempo : 20'

• Aeroporto Genève

→ Ginevra, Canton Ginevra, Svizzera
→ Distanza : 130km
→ Tempo : 1h30'

- Martigny : Distanza : 7,5km
- Sion : Distanza : 32km
- Verbier : Distanza : 22km

Contatti

Cognome	Sig. VAN ASPEREN Leo & Sig.ra BREIDER Cobie
Indirizzo	Praamplein 22 d
Città	1431CV AALSMEER
Paese	Paesi Bassi
Cellulare	+31 (0) 622766991 (Paesi Bassi)
Cellulare 2	+41 (0) 794327033 (Svizzera)
Lingue parlate	

Affitto stagionale di Prestigio
Vallese - Vallese
"Vers le Tsable"

8

[Prenotare](#)

Calendario delle disponibilità - da : maggio 2012

Mag	Ma	Me	G	V	S	D	L	Ma	Me	G	V	S	D	L	Ma	Me	G	V	S	D	L	Ma	Me	G	V	S	D	L	Ma	Me	G
2012	1	2	3	4	5	6	7	8	9	10	11	12	13	14	15	16	17	18	19	20	21	22	23	24	25	26	27	28	29	30	31

Giu	V	S	D	L	Ma	Me	G	V	S	D	L	Ma	Me	G	V	S	D	L	Ma	Me	G	V	S							
2012	1	2	3	4	5	6	7	8	9	10	11	12	13	14	15	16	17	18	19	20	21	22	23	24	25	26	27	28	29	30
	-	-	-	-	-	-	-	-	-	-	-	-	-	-	-	-	-	-	-	-	-	-	-	-	-	-	-	-	-	-

Lug	D	L	Ma	Me	G	V	S	D	L	Ma	Me	G	V	S	D	L	Ma	Me	G	V	S	D	L	Ma							
2012	1	2	3	4	5	6	7	8	9	10	11	12	13	14	15	16	17	18	19	20	21	22	23	24	25	26	27	28	29	30	31
	-	-	-	-	-	-	-	-	-	-	-	-	-	-	-	-	-	-	-	-	-	-	-	-	-	-	-	-	-	-	

Prenotato

[Mese : Seguento >>](#)

Tariffe di affitto - Chalet in Legno di Prestigio - 10 Persona(e)

Tariffe	Notte	Week-end	Settimana	2 settimane	Mese
<input type="checkbox"/> Bassa stagione	240CHF *	-	1682CHF * (Sabato)	-	-
<input type="checkbox"/> Media stagione	300CHF * (Sabato)	-	2102CHF *	-	-
<input type="checkbox"/> Alta stagione	480CHF * (Sabato) > 7	-	3363CHF * (Sabato)	-	-

(Giorno di arrivo) > Minimo Notte

[Prenotare](#)

Nr. annuncio 70478

www.it.ihacom.ch



Internet
Holiday
Ads



Internet
Holiday
Ads





facciata



jacuzzi



Inverno



vista sud-ovest



jacuzzi

Condizioni di prenotazione

• Prenotazione

→ Pagamento al momento della prenotazione :
50% dell'importo dell'affitto
→ Pagamento del saldo :
1 mese prima del soggiorno

• Affitto

→ Spese supplementari
→ Tassa di soggiorno in aggiunta
→ Spesa per le pulizie alla partenza non inclusa : 180CHF *

[▶ Prenotare](#)

[▶ Contattare il proprietario](#)

Modalità di pagamento ammesse

• Bonifico bancario • Contanti

Contattate direttamente i proprietari

www.it.ihacom.ch

Nr. annuncio

70478

>> Prenotare <<

Contatti

Cognome Sig. VAN ASPEREN Leo & Sig.ra BREIDER Cobie
Indirizzo Praamplein 22 d
Città 1431CV AALSMEER
Paese Paesi Bassi
Cellulare +31 (0) 622766991 (Paesi Bassi)
Cellulare 2 +41 (0) 794327033 (Svizzera)

Lingue parlate 

* Tassa di conversione a titolo identificativo : 100€ = 125.87\$ = 80.11£ = 120.11CHF

Nr. annuncio 70478

www.it.ihacom.ch



>> AFFITTI PER LE VACANZE

Internet
Holiday
Ads



Internet
Holiday
Ads



DA PRIVATO A PRIVATO