

Agriturismo Redu "La clef des Champs"



Agriturismo - Casa di Campagna di Prestigio, individuale, da 1 piano, entrata individuale, in un(a) Proprietà privata

Ambito : riposante, tranquillo

Capacità : 5 persona(e)
Camera(e) da letto : 2
Camera(e) : 8

Redu - Provincia di Lussemburgo - Vallonia

Belgio

Prenotazione : +32 (0) 479798096 (Belgio)



Nr. annuncio 26355

www.it.ihacom.ch



Internet
Holiday
Ads



Internet
Holiday
Ads



Agriturismo



Agriturismo - Casa di Campagna di Prestigio, individuale, da 1 piano, entrata individuale, in un(a) Proprietà privata

- Ideale per famiglia, coppia con bambino
- Vista : campagna, villaggio
- Ambito : riposante, tranquillo
- Esposizione : Sud

Gli extra

- **Parcheggio :**
Parcheggio coperto : posto auto coperto
- **Agevolazioni :**
Gioco delle bocce, 1 bicicletta(e)
- **Attrezzature bambino :**
Seggiolone, fasciatoio, vasino, box, passeggino



Inverno

Ambiente & localizzazione



Campagna



Pesca

Tempo libero

- Attività tempo libero a meno di 20 km / 12 miglia :

Sci di fondo, luogo per bagnarsi, Pedalò, canoa-kayak, tennis, scuola di equitazione, pony club, percorso, percorso costiero/forestale, escursione, percorso per mountain bike, paracadutismo, deltaplano, Club aeronautica, aliante (club), passeggiata in calesse, passeggiata a cavallo, mini-golf, bowling, caccia, pesca, campo di bocce

- **Attrazioni e relax :**

Bar/pub, discoteca, ristorante, cinema, karaoke, parco e giardino, parco dei divertimenti, zoo/parco animale, riserva naturale, centro d'esposizione, centro storico, museo, teatro, festival, antichità & anticaglie, boutique d'artigianato, cantina e degustazione di vino, casino, sauna, centro di bellezza, centro di fitness, Bio farm

Ambiente

- **Località :**

- Piste di sci 5km
- Pista di pattinaggio >50km
- Piscina riscaldata 50km
- Piscina pubblica 15km
- Campo da tennis pubblico 1km
- Percorso di golf 18 buche 50km
- Base aeronautica 15km
- Fiume 1km
- Lago 25km
- Foresta 500m
- Marina 50km

- **Comodità :**

- Villaggio centro <50m
- Fermata/stazionamento bus 100m
- Noleggio biciclette/mountain bike 15km
- Noleggio auto 20km
- Panetteria 3km
- Traiteur 15km
- Negozi tipici 5km
- Supermercato 5km
- Negozi di alta classe e di lusso 15km
- Salone di coiffure 1km
- Ufficio postale 5km
- Banca 5km
- Distributore automatico di biglietti 5km
- Farmacia 3km
- Medico 3km
- Infermiera 300m
- Ospedale 15km



disposizione delle attrezzature ricreative



Estate



Inverno

Esterno

- **Superficie del terreno :**
800m²
- **Sistemazione esterna :**
Terrazzo 6m²
- **Ambito esterno :**
Terreno chiuso 800m², giardino, prato inglese
- **Attrezzature esterne :**
Barbecue, tavolo da giardino, ombrellone, salotto da giardino, 2 sedia sdraio, altalena, struttura rampicante per bambini



Inverno

Interno

- **Capacità di ospitalità :**
5 persona(e) - 2 adulti, 3 bambini
- **Superficie abitabile :**
120m²
- **Disposizione interna :**
8 camera(e), 2 camera(e) da letto, 1 bagno (i), 2 WC, soggiorno 25m², salone 19m², angolo cottura, sala da pranzo, angolo pranzo, angolo cottura, salone con televisore, biblioteca
- **Posto(i) letto(i) :**
2 letto(i) matrimoniale(i), 1 letto(i) singolo(i), 1 letto (i) bambino
- **Confort :**
TV, sistema hi-fi, videoregistratore, lettore DVD, video games, gioco di società, collezione di libri, collezione di film, presa per antenna tv, cavo/satellite, armadio, guardaroba, riscaldamento centrale, stufa a legna, vetrata, abbaino, tende, tende, doppio vetro, allarme antincendio
- **Attrezzatura domestica :**
Stoviglie/posate, utensili e batteria da cucina, caffettiera, caffettiera elettrica, macchina per il caffè espresso, bollitore elettrico, tostiera, spremiagrumi, cucina a gas, forno, forno microonde, cappa aspirante, frigorifero, lavastoviglie, aspirapolvere

Servizi

- **Biancheria :**
Coperta(e), Cuscino(i)
- **Casa :**
Pulizia alla partenza supplemento (+36CHF *), Manutenzione giardino/piscina, Parcheggio, Transfert stazione aeroporto supplemento

Informazioni utili

- **Informazioni utili**
Bambini benvenuti
Animali ammessi a condizioni (informarsi presso il proprietario)
Affitto non fumatori, copertura telefonia mobile, trasporto personale consigliabile
Acqua : calda/fredda
Tensione elettrica : 220V / 60Hz
Alimentazione elettrica : conduttura



Inverno

Album fotografico - 1



Estate



disposizione delle attrezzature ricreative



Inverno



Inverno



Inverno

Album fotografico - 2



Inverno



camera dei bambini



camera dei bambini



cucina

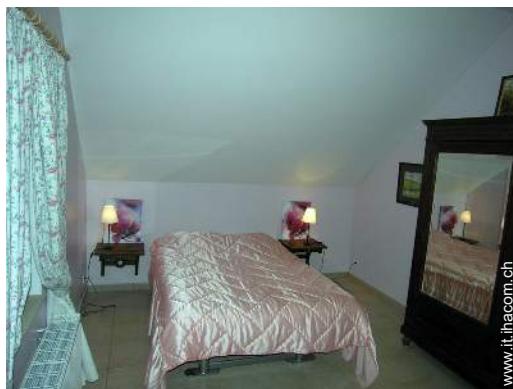

camera



bagno(i)



bagno(i)

Localizzazione & Accesso



Coordinate GPS in gradi, minuti, secondi: Latitudine 50° 0'28.26"N - Longitudine 5°9'35.892"E ([Città](#))

Indirizzo

→ Rue du Ruisseau,2
6890 Redu

• Autostrada (uscita) E411

→ Transinne, Provincia di Lussemburgo, Vallonia, Belgio
→ Distanza : 3km
→ Tempo : 5'

• Stazione ferroviaria Libramont

→ Libramont, Provincia di Lussemburgo, Vallonia, Belgio
→ Distanza : 18km
→ Tempo : 20'

• Aeroporto Brussels Zaventem

→ Bruxelles, Bruxelles Capitale, Belgio
→ Distanza : 105km
→ Tempo : 1h15'

• Han sur Lesse : Distanza : 13km

• Bouillon : Distanza : 24km

Contatti

Cognome	Sig. CARROZZA Philippe & Sig.ra ZABUS Ann
Indirizzo	rue Lafayette, 45
Città	5580 ROCHEFORT
Paese	Belgio
Telefono	+32 (0) 479798096 (Belgio)
Lingue parlate	

Calendario delle disponibilità - da : maggio 2012

Mag	Ma	Me	G	V	S	D	L	Ma	Me	G	V	S	D	L	Ma	Me	G	V	S	D	L	Ma	Me	G	V	S	D	L	Ma	Me	G
2012	1	2	3	4	5	6	7	8	9	10	11	12	13	14	15	16	17	18	19	20	21	22	23	24	25	26	27	28	29	30	31

Giu	V	S	D	L	Ma	Me	G	V	S	D	L	Ma	Me	G	V	S	D	L	Ma	Me	G	V	S							
2012	1	2	3	4	5	6	7	8	9	10	11	12	13	14	15	16	17	18	19	20	21	22	23	24	25	26	27	28	29	30
	-	-	-	-	-	-	-	-	-	-	-	-	-	-	-	-	-	-	-	-	-	-	-	-	-	-	-	-	-	

Lug	D	L	Ma	Me	G	V	S	D	L	Ma	Me	G	V	S	D	L	Ma	Me	G	V	S	D	L	Ma							
2012	1	2	3	4	5	6	7	8	9	10	11	12	13	14	15	16	17	18	19	20	21	22	23	24	25	26	27	28	29	30	31
	-	-	-	-	-	-	-	-	-	-	-	-	-	-	-	-	-	-	-	-	-	-	-	-	-	-	-	-	-		

[Mese : Seguevole >>](#)

Tariffe di affitto - Agriturismo - Casa di Campagna di Prestigio - 5 Persona(e)

Tariffe	Notte	Week-end	Settimana	2 settimane	Mese
 Bassa stagione	-	119CHF * (Venerdi)	300CHF * (Sabato)	-	-
 Alta stagione	-	-	420CHF * (Sabato)	829CHF * (Sabato)	-
 Speciale festività	-	-	420CHF *	829CHF *	-

(Giorno di arrivo)

[Prenotare](#)





Inverno



Inverno



Inverno



Estate



disposizione delle attrezzature ricreative

Condizioni di prenotazione

• Prenotazione

- Pagamento al momento della prenotazione :
25% dell'importo dell'affitto
- Pagamento del saldo :
1 mese prima del soggiorno
- Cauzione richiesta : 300CHF *

• Affitto

- Spese supplementari
- Tassa di soggiorno in aggiunta
- Spesa per le pulizie alla partenza non inclusa : 36CHF *

[▶ Prenotare](#)

[▶ Contattare il proprietario](#)

Modalità di pagamento ammesse

- Bonifico bancario • Contanti

Contattate direttamente i proprietari

www.it.ihacom.ch

Nr. annuncio
26355

[>> Prenotare <<](#)

Contatti

Cognome Sig. CARROZZA Philippe
& Sig.ra ZABUS Ann
Indirizzo rue Lafayette, 45
Città 5580 ROCHEFORT
Paese Belgio
Telefono +32 (0) 479798096
(Belgio)

Lingue parlate 

* Tassa di conversione a titolo identificativo : 100€ = 125.87\$ = 80.11£ = 120.11CHF

Nr. annuncio 26355

www.it.ihacom.ch



[>> AFFITTI PER LE VACANZE](#)

Internet
Holiday
Ads



Internet
Holiday
Ads



[DA PRIVATO A PRIVATO](#)