

Affitto per le vacanze Martellago "Santa Teresa"



Appartamento al livello di giardino in un(a) Résidence

Ambito : riposante, tranquillo

Capacità : 4 persona(e)

Camera(e) da letto : 1

Camera(e) : 1

Martellago - Provincia di Venezia (VE) - Veneto

Italia

Nr. annuncio 46565

www.it.ihacom.ch



Internet
Holiday
Ads



Internet
Holiday
Ads



Affitto per le vacanze



Appartamento al livello di giardino in un(a) Résidence

- Ideale per famiglia, coppia
- Vista : accessibile, campagna, giardino/parco, città, illuminazione notturna
- Ambito : riposante, tranquillo
- Esposizione : Sud

Gli extra

• **Parcheggio :**

Parcheggio coperto : 1 posto auto coperto
Parcheggio non coperto : 1 posto(i) riservato (i)



vista dal giardino/parco

Ambiente & localizzazione



Città Golf Pesca Terme

Tempo libero

- Attività tempo libero a meno di 20 km / 12 miglia :

Golf, tennis, scuola di equitazione, deltaplano, escursione in barca, passeggiata a cavallo, bowling, basket ball, pallavolo, pesca, campo di bocce

- **Attrazioni e relax :**

Bar/pub, ristorante, cinema, cinema all'aperto, karaoke, parco e giardino, riserva naturale, teatro, antichità & anticaglie, cantina e degustazione di vino, casino, ippodromo, terme, sauna, centro benessere, centro di bellezza, centro di fitness

Ambiente

- **Località :**

- Pista di pattinaggio 5km
- Piscina riscaldata 5km
- Spiaggia 50km
- Piscina pubblica 5km
- Campo da tennis pubblico 3km
- Percorso di golf 18 buche 1,5km
- Base aeronautica 20km
- Specchio d'acqua 4km
- Lago 50km
- Scalo di alaggio per la barca 10km

- **Comodità :**

- Asilo 100m
- Centro città 100m
- Fermata/stazionamento bus 100m
- Panetteria 50m
- Supermercato 100m
- Negozi di alta classe e di lusso 10km
- Salone di coiffure 100m
- Ufficio postale 100m
- Banca 50m
- Farmacia 100m
- Medico 50m
- Ospedale 7,5km



Estate



Generale



la proprietà

Esterno

- **Ambito esterno :**
Giardino > 1000m²
- **Attrezzature esterne :**
Tavolo da giardino, ombrellone, salotto da giardino



la proprietà

Interno

- **Capacità di ospitalità :**
4 persona(e) - 4 adulti
- **Superficie abitabile :**
60m²
- **Disposizione interna :**
1 camera(e), 1 camera(e) da letto, 1 bagno (i), 1 doccia, 1 WC, soggiorno 30m², angolo cottura, reception
- **Posto(i) letto(i) :**
1 letto(i) matrimoniale(i), 1 divano(i) letto 2 pers
- **Confort :**
Ascensore, TV, presa per antenna tv, fax, wifi (accesso ad internet senza filo), armadio, armadietto, guardaroba, cassetta di sicurezza, asciugacapelli, scaldia asciugamani, integralmente climatizzato, abbaino, tende, tende, doppio vetro, allarme antincendio, cancello telecomandato
- **Attrezzatura domestica :**
Stoviglie/posate, utensili e batteria da cucina, caffettiera, tostiera, spremiagrumi, cucina a gas, forno, forno microonde, cappa aspirante, frigorifero, congelatore, lavastoviglie, lavatrice, ferro da stiro, asse da stiro

Servizi

- **Biancheria :**
Lenzuola (1 volte/settimana), Biancheria da toilette (2 volte/settimana), Biancheria da casa (1 volte/settimana), Coperta(e), Piumino(i), Cuscino(i)
- **Casa :**
Servizio di manutenzione, Pulizia alla partenza, Manutenzione giardino/piscina (1 volte/settimana), Parcheggio
- **Personale :**
Baby sitting supplemento (+18CHF *)

Informazioni utili

- **Informazioni utili**
Bambini benvenuti
Animali non ammessi
Affitto non fumatori, copertura telefonia mobile
Acqua : calda/fredda
Tensione elettrica : 220V / 60Hz



facciata

Piantina

APPARTAMENTO CON UNA CAMERA P.T. CON GIARDINO



APPARTAMENTO CON 2 CAMERE 2° P. MANSARDATO

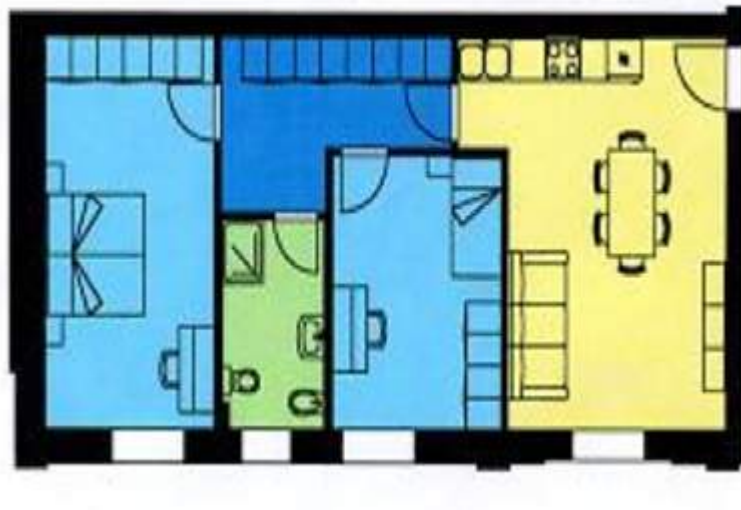

Album fotografico - 1



Generale



Estate



vista dal giardino/parco



la proprietà



facciata

Album fotografico - 2



la proprietà



la proprietà



facciata



la proprietà



Primavera



facciata



panorama



Generale



facciata



l'appartamento

soggiorno

Album fotografico - 3



angolo cottura



soggiorno



camera principale



bagno(i)



piccola camera



soggiorno



la proprietà



camera principale



Disposizione interna e comfort



angolo cottura



camera



angolo cottura

Localizzazione & Accesso



Coordinate GPS in gradi, minuti, secondi: Latitudine 45° 32'46.176"N - Longitudine 12°9'36.972"E ([Città](#))

Indirizzo

→ Via Cazzari 17
30030 Martellago

• Autostrada (uscita) A 4

→ Mestre, Provincia di Venezia, Veneto, Italia
→ Distanza : 7,5km
→ Tempo : 15'

• Stazione ferroviaria Venezia Mestre

→ Mestre, Provincia di Venezia, Veneto, Italia
→ Distanza : 10km
→ Tempo : 15'

• Aeroporto Venice Marco Polo

→ Venezia, Provincia di Venezia, Veneto, Italia
→ Distanza : 20km
→ Tempo : 30'

- Mestre : Distanza : 10km
- Noale : Distanza : 7,5km
- Mirano : Distanza : 7,5km

Contatti

Cognome	Sig. BENVENÙ Luciano & Sig.ra LAURIOLA Raffaella
Indirizzo	Via Cazzari, 17
Città	30030 MARTELLAGO
Paese	Italia
Telefono	+39 041 5402946 (Italia) Da 08:30 AM a 08:30 PM
Cellulare	+39 3409038744 (Italia)
Cellulare 2	+39 3484469110 (Italia)
Fax	+39 041 5409768 (Italia)
Lingue parlate	



Calendario delle disponibilità - da : maggio 2012



Mag	Ma	Me	G	V	S	D	L	Ma	Me	G	V	S	D	L	Ma	Me	G	V	S	D	L	Ma	Me	G	V	S	D	L	Ma	Me	G	
2012	1	2	3	4	5	6	7	8	9	10	11	12	13	14	15	16	17	18	19	20	21	22	23	24	25	26	27	28	29	30	31	

Giu	V	S	D	L	Ma	Me	G	V	S	D	L	Ma	Me	G	V	S	D	L	Ma	Me	G	V	S	D	L	Ma	Me	G	V	S
2012	1	2	3	4	5	6	7	8	9	10	11	12	13	14	15	16	17	18	19	20	21	22	23	24	25	26	27	28	29	30
	-	-	-	-	-	-	-	-	-	-	-	-	-	-	-	-	-	-	-	-	-	-	-	-	-	-	-	-	-	-

Lug	D	L	Ma	Me	G	V	S	D	L	Ma	Me	G	V	S	D	L	Ma	Me	G	V	S	D	L	Ma	Me	G	V	S	D	L	Ma
2012	1	2	3	4	5	6	7	8	9	10	11	12	13	14	15	16	17	18	19	20	21	22	23	24	25	26	27	28	29	30	31
	-	-	-	-	-	-	-	-	-	-	-	-	-	-	-	-	-	-	-	-	-	-	-	-	-	-	-	-	-	-	-

[Mese : Seguinte >>](#)

Tariffe di affitto - Appartamento - 4 Persona(e)

Tariffe	Notte	Week-end	Settimana	2 settimane	Mese
 Bassa stagione	84CHF * > 2	216CHF *	432CHF *	-	-
 Media stagione	84CHF * > 2	216CHF *	432CHF *	-	-
 Alta stagione	84CHF * > 2	216CHF *	432CHF *	-	-

> Minimo Notte

[Prenotare](#)





vista dal giardino/parco



la proprietà



facciata



Generale



Estate

Condizioni di prenotazione

● **Prenotazione**

→ Pagamento al momento della prenotazione :
30% dell'importo dell'affitto

● **Affitto**

→ Spese comprese
→ Tassa di soggiorno inclusa
→ Spesa per le pulizie alla partenza inclusa

[▶ Prenotare](#)

[▶ Contattare il proprietario](#)

Modalità di pagamento ammesse

● Visa/Delta/Electron ● Bonifico bancario ● MasterCard/EuroCard ● Contanti

Contattate direttamente i proprietari

www.it.ihacom.ch

Nr. annuncio

46565

[>> Prenotare <<](#)

Contatti

Cognome	Sig. BENVEGNÙ Luciano & Sig.ra LAURIOLA Raffaella
Indirizzo	Via Cazzari, 17
Città	30030 MARTELLAGO
Paese	Italia
Telefono	+39 041 5402946 (Italia) Da 08:30 AM a 08:30 PM
Cellulare	+39 3409038744 (Italia)
Cellulare 2	+39 3484469110 (Italia)
Fax	+39 041 5409768 (Italia)

Lingue parlate

* Tassa di conversione a titolo identificativo : 100€ = 125.87\$ = 80.11£ = 120.11CHF

Nr. annuncio 46565

www.it.ihacom.ch



[>> AFFITTI PER LE VACANZE](#)

Internet
Holiday
Ads



Internet
Holiday
Ads



[DA PRIVATO A PRIVATO](#)