

Affitto per le vacanze Riviera del Brenta Appartamento



Appartamento al 1° piano, entrata comune, in un(a) Residenza da 1 piano

Ambito : culturale, romantico

Capacità : 4 persona(e)

Camera(e) da letto : 1

Mira - Provincia di Venezia (VE) - Veneto

Italia

Nr. annuncio 64259

www.it.ihacom.ch



Internet
Holiday
Ads



Internet
Holiday
Ads



Affitto per le vacanze

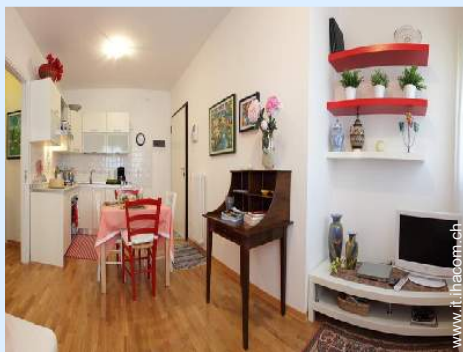

Appartamento al 1° piano, entrata comune, in un(a) Residenza da 1 piano

- Ideale per tutte le età
- Ambito : culturale, romantico

Gli extra

- Parcheggio :
Parcheggio non coperto : posto(i) riservato(i)



soggiorno

Ambiente & localizzazione



Città



Cultura

Tempo libero

- Attività tempo libero a meno di 20 km / 12 miglia :

Escursione in barca

- Attrazioni e relax :

Bar/pub, ristorante, parco e giardino, centro storico, museo, antichità & anticaglie, boutique d'artigianato, casino, centro di bellezza

Ambiente

- Località :

- Mare/oceano 20km
- Spiaggia 40km
- Centro nautico 20km
- Fiume 1km

- Comodità :

- Villaggio centro 800m
- Centro città 20km
- Fermata/stazionamento bus 100m
- Noleggio biciclette/mountain bike
- Noleggio auto
- Panetteria 300m
- Supermercato 300m
- Salone di coiffure 200m



camera



angolo cottura



bagno(i)

Interno

- **Capacità di ospitalità :**

4 persona(e)

- **Superficie abitabile :**

65m²

- **Disposizione interna :**

1 camera(e) da letto, angolo notte, 1 bagno (i), 1 doccia, 1 WC, soggiorno, cucina in stile americano

- **Posto(i) letto(i) :**

1 letto(i) matrimoniale(i), 1 divano(i) letto 2 pers

- **Confort :**

TV, lettore DVD, presa per antenna tv, armadio, armadietto, asciugacapelli, scaldia asciugamani, integralmente climatizzato, tende, doppio vetro

- **Attrezzatura domestica :**

Stoviglie/posate, utensili e batteria da cucina, caffettiera, cucina a gas, forno, cappa aspirante, frigorifero, lavatrice, ferro da stiro, asse da stiro

Esterno

- **Sistemazione esterna :**

Balcone

- **Ambito esterno :**

Corso d'acqua

Servizi

- **Biancheria :**

Lenzuola (1 volte/settimana), Biancheria da toilette (1 volte/settimana), Coperta(e), Cuscino(i)

- **Casa :**

Pulizia alla partenza, Parcheggio

Informazioni utili

- **Informazioni utili**

Bambini benvenuti

Copertura telefonia mobile

Acqua : calda/fredda

Alimentazione elettrica : conduttura

Album fotografico - 1

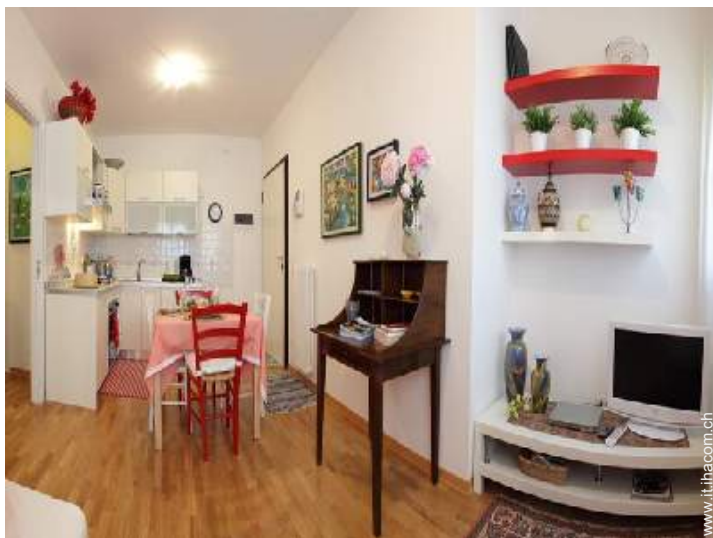

angolo cottura



camera



soggiorno



bagno(i)

Localizzazione & Accesso



Coordinate GPS in gradi, minuti, secondi: Latitudine 45° 26'13.2"N - Longitudine 12°7'50.772"E (Città)

Indirizzo

→ Via Fontana 1/D
30034 Mira

• Autostrada (uscita) A 4

→ Dolo, Provincia di Venezia, Veneto, Italia
→ Distanza : 3km
→ Tempo : 5'

• Aeroporto Venice Marco Polo

→ Venezia, Provincia di Venezia, Veneto, Italia
→ Distanza : 25km
→ Tempo : 15'

• Stazione ferroviaria Venezia Mestre

→ Mestre, Provincia di Venezia, Veneto, Italia
→ Distanza : 10km
→ Tempo : 15'

- Venezia : Distanza : 20km
- Padova : Distanza : 34km
- Treviso : Distanza : 34km

Contatti

Cognome Sig.ra BETTINI Carla

Indirizzo Via Rizzo 41/1

Città 30031 DOLO

Paese Italia

Lingue parlate



Calendario delle disponibilità - da : maggio 2012



Mag	Ma	Me	G	V	S	D	L	Ma	Me	G	V	S	D	L	Ma	Me	G	V	S	D	L	Ma	Me	G	V	S	D	L	Ma	Me	G
2012	1	2	3	4	5	6	7	8	9	10	11	12	13	14	15	16	17	18	19	20	21	22	23	24	25	26	27	28	29	30	31

Giu	V	S	D	L	Ma	Me	G	V	S	D	L	Ma	Me	G	V	S	D	L	Ma	Me	G	V	S							
2012	1	2	3	4	5	6	7	8	9	10	11	12	13	14	15	16	17	18	19	20	21	22	23	24	25	26	27	28	29	30
	-	-	-	-	-	-	-	-	-	-	-	-	-	-	-	-	-	-	-	-	-	-	-	-	-	-	-	-	-	-

Lug	D	L	Ma	Me	G	V	S	D	L	Ma	Me	G	V	S	D	L	Ma	Me	G	V	S	D	L	Ma							
2012	1	2	3	4	5	6	7	8	9	10	11	12	13	14	15	16	17	18	19	20	21	22	23	24	25	26	27	28	29	30	31
	-	-	-	-	-	-	-	-	-	-	-	-	-	-	-	-	-	-	-	-	-	-	-	-	-	-	-	-	-	-	

[Mese : Seguento >>](#)

Tariffe di affitto - Appartamento - 4 Persona(e)

Tariffe	Notte	Week-end	Settimana	2 settimane	Mese
 Bassa stagione	60CHF * ↓ > 2	-	468CHF *	-	-
 Media stagione	72CHF * > 2	-	-	-	-
 Alta stagione	84CHF * > 2	-	589CHF *	-	-

↓ Riduzione tariffa > Minimo Notte

[Prenotare](#)





soggiorno

bagno(i)



angolo cottura

camera

Condizioni di prenotazione

● **Prenotazione**

→ Pagamento al momento della prenotazione :
30% dell'importo dell'affitto

● **Affitto**

→ Spese comprese
→ Spesa per le pulizie alla partenza inclusa

► [Prenotare](#)

Modalità di pagamento ammesse

● Vaglia postale internazionale ● Bonifico bancario ● Contanti

► [Contattare il proprietario](#)

Contattate direttamente i proprietari

www.it.ihacom.ch

Nr. annuncio

64259

>> [Prenotare](#) <<

Contatti

Cognome Sig.ra BETTINI Carla
Indirizzo Via Rizzo 41/1
Città 30031 DOLO
Paese Italia

Lingue parlate 

* Tassa di conversione a titolo identificativo : 100€ = 125.87\$ = 80.11£ = 120.11CHF

Nr. annuncio 64259

www.it.ihacom.ch



Internet
Holiday
Ads



Internet
Holiday
Ads

